Director
RAYMUNDO SILVA

Correio da Manhã

Proprietario
EDMUNDO BITTENCOURT

Endereço telegraphico — "CORREOMANHA" — Impresso em papel da HOLMBERG BECH & C. — Stockolmo e Rio

Tels.: Director, 1358, C. — Red. 1698, C. — Administ. [illegible] C. — Impresso em papel de D. D'EDEN & C. Rio Janeiro e Malmoe.

ANNO XXII — N. 8.656
Gerente — V. A. DUARTE FELIX

RIO DE JANEIRO — QUINTA-FEIRA, 16 DE NOVEMBRO DE 1922

REDACÇÃO
Largo da Carioca n. 13

O MOMENTO INTERNACIONAL — Serviços da Associated Press, Havas e correspondentes especiaes

A energica attitude do governador turco Ismet-Pachá em face da situação

Aos commissarios alliados será entregue hoje uma nota em que aquelle governador diz que a Grande Assembléa Nacional não admitte qualquer interferencia estrangeira na administração civil da Turquia

O general Papoulas accusa o ultimo governo grego de ter praticado varios actos criminosos

A situação na Turquia e a Conferencia de Lausanne

Uma energica nota que vae ser entregue aos alliados

Constantinopla, 15 — O governador Rafet Pachá fará hoje entrega da seguinte nota aos altos commissarios alliados:

"A Grande Assembléa Nacional não admitte nenhuma interferencia estrangeira nos negocios administrativos civis da Turquia. A Assembléa respeita e respeitará a Convenção de Mundania e espera que os alliados tambem a respeitem."

Paris, 15 — Um *memorandum* do Foreign Office, expondo o ponto de vista da Inglaterra na questão do Oriente Proximo, foi entregue esta manhã ao sr. Poincaré. Não são ainda conhecidos os termos desse *memorandum*.

Londres, 15 — Telegramma procedente da ilha de Malta annuncia que o cruzador britannico "Concorde" seguirá brevemente para Constantinopla.

Londres, 14 — Ao que se propala o accordo que se lavrará em Lausanne, relativamente ao policiamento da Turquia, estabelece que a policia turca se occupará exclusivamente dos nacionaes, deixando os estrangeiros das minorias christãs sob a jurisdicção da policia alliada.

Annuncia-se tambem que durante as conversações que teve com os generaes alliados o chefe da delegação ottomana, Rafet-Pachá, se mostrou muito disposto á conciliação.

Londres, 15 — Os jornaes accentuam a importancia de que se reveste o facto deveras significativo de terem os inglezes e francezes resolvido apresentar, na Conferencia de Lausanne, uma frente unida e firme em opposição aos turcos.

No dizer unanime da imprensa, o accordo geral que nesse sentido se acaba de fazer e que o sr. Poincaré confirmou mostra á saciedade o desejo que impulsiona os alliados de unificarem a sua politica nos Dardanellos e prova tambem a força da amizade mutua que prende entre si a Inglaterra e a França, amizade essa que será a maior garantia para a paz européa.

Londres, 15 — Telegrammas de Constantinopla para o "Times", annuncia que os altos commissarios da Inglaterra e da Italia, sir Horace Rumbolt e marquez Garroni, não partirão para Lausanne emquanto não receberem instrucções precisas dos respectivos governos.

Londres, 15 — A imprensa ingleza é unanime em reconhecer a necessidade de um accordo completo entre as potencias, antes de se reunir a Conferencia de Lausanne.

O "Times" faz longas considerações em torno do caso e acha que com um pouco de trabalho e boa vontade, seria facil chegar-se a um entendimento que preservasse os alliados de desgostos futuros.

Constantinopla, 15 — O consul da França partiu para Brussa, afim de apurar a veracidade da noticia de que os kemalistas haviam maltratado as irmãs de caridade francezas, que serviam naquella cidade.

Paris, 15 — Ismet-Pachá é esperado hoje em Paris. O chefe da delegação turca á Conferencia Lausanne, terá entrevistas com o sr. Poincaré e com os plenipotenciarios da França naquella assembléa.

Constantinopla, 15 — O consul de França declara completamente inexactos os boatos que correram de que subditos francezes tinham sido maltratados pelos turcos em Brussa.

Constantinopla, 15 — O governador da cidade, Rafet Pachá, entregou hoje aos altos commissarios alliados a annunciada nota do gabinete de Angorá sobre a participação do governo ottomano na conferencia de Lausanne.

Constantinopla, 15 — Acaba de regressar de Brussa, onde foi proceder a uma syndicancia ácerca dos máos tratos que se dizia terem sido infligidos a varias religiosas francezas, o consul da França nesta capital, sr. Meyrier.

Interrogado o sr. Meyrier declarou que nenhum incidente grave com nacionaes francezes fôra ali registrado. O consul tivera até occasião de verificar que a colonia franceza está disposta a conservar-se na cidade, onde conta desenvolver a situação commercial e industrial de que goza. As proprias autoridades turcas dispensaram ao sr. Meyrier o mais cordial acolhimento e estão resolvidas a adoptar todas as medidas necessarias para garantir o bem estar e a tranquillidade dos cidadãos francezes.

Angorá, 15 — O governo nacionalista assegurou ao almirante Bristol que não dera ordens para a evacuação das minorias christãs. Foi concedido apenas o prazo de um mez para todos aquelles que desejarem abandonar Constantinopla.

Rafet Pachá, chefe nacionalista [illegible]

Esteve reunido o gabinete italiano

O sr. Mussolini fará hoje declarações no Parlamento

Roma, 15 — O conselho de ministros esteve reunido hontem. O chefe do governo, sr. Mussolini, informou os collegas sobre a situação interna do paiz, que continua a melhorar, e annunciou que enviára para o Oriente Proximo o cruzador "Permuda". Outro navio de guerra seguiria para o mesmo destino caso viesse a ser necessario.

O conselho de ministros approvou unanimemente as declarações que o sr. Mussolini fará amanhã no Parlamento e resolveu que a commissão de inquerito da guerra termine os seus trabalhos no dia 31 de dezembro proximo.

O ministro da Industria expoz minuciosamente o accordo commercial franco-italiano ante-hontem assignado.

Foi encarada em seguida a possibilidade da suppressão eventual de alguns ministerios.

O gabinete, tendo em vista a necessidade de fazer economias, adoptou certas medidas que visam esse fim e resolveu introduzir modificações importantes no artigo da lei de 20 de agosto de 1921, o qual se refere a autorizações extraordinarias para despesas urgentes em obras, trabalhos e compras para os serviços telegraphicos e telephonicos. Esse artigo fere a concessão feita a uma sociedade nacional para installação de um ou mais cabos submarinos, destinados a communicações directas com o Brasil, Uruguay, Argentina e outras regiões costeiras do Atlantico.

Roma, 15. — O conselho de ministros occupou-se hoje da reforma eleitoral, approvando uma proposta do sr. Mussolini, contraria á volta ao systema uninominal, mas favoravel á modificação do actual systema, que deverá ser substituido pela representação proporcional. Desta fórma, o governo espera que todos os partidos tenham representantes no Parlamento e confia na possibilidade da existencia de uma maioria segura.

Os responsaveis pelo desastre grego na Asia Menor

Papoulas accusa o ex-governo de varios actos criminosos

Athenas, 15 — Por ordem do governo foi preso o general Pallis, ex-chefe do estado-maior das forças hellenicas em operações na Anatolia.

Athenas, 15 — O general Papoulas, depondo no inquerito instaurado para julgar os responsaveis pelos ultimos desastres bellicos da Grecia, accusou o ex-governo de ter praticado varios actos criminosos. O general atacou a nomeação do seu successor no commando das forças hellenicas em operações de guerra, o general Hadjanestis, que o depoente disse que era reconhecidamente tido como incapaz.

Athenas, 15 — O Banco Nacional concedeu ao governo o adiamento de cem milhões de drachmas.

Insurrectos russos condemnados á morte

Kharkov, 15 — Vinte insurrectos accusados de haverem tomado parte no movimento dirigido pelo general Petlura, quando esse chefe revolucionario estava em luta com o governo do soviet, foram condemnados á pena ultima. O julgamento dos mesmos foi feito pelo tribunal revolucionario extraordinario da Ukrania. Doze outros, todos elles pertencem ao comité rebelde da bacia do Don, accusados de acção contra o regimen sovietista, foram condemnados á prisão. De 42 pessoas submettidas a julgamento pelo mesmo crime de revolta contra o soviet, sómente quinze foram absolvidas.

O general Petlura, segundo se diz, acha-se na Galicia, fóra da jurisdicção das autoridades do soviet.

Consequencias da guerra civil na Irlanda

Dublin, 15 — Sobem a nada menos de 612 os pedidos de indemnização por damnos á propriedade privada, devido á situação creada pelo movimento republicano irlandez. O total dessas reclamações, em dinheiro, é de seis milhões esterlinos, e todos os estragos datam mais ou menos do dia 28 de junho, quando o bombardeio de Four Courts começou. As audiencias começarão em dezembro proximo.

capital ottomana, concedeu em principio o direito ás forças alliadas de occupação de exercerem o controle policial sobre os seus nacionaes.

DA ALLEMANHA

Cerca de 244.000 estrangeiros vivem actualmente na Rhenania

(Correspondencia da Associated Press)

BERLIM, outubro.

Dados estatisticos reunidos durante o verão passado demonstram que ha 150.000 estrangeiros residindo no territorio occupado do Rheno, que pertence á Prussia, e que, além desse total, se encontram mais 90.000 soldados e 4.000 civis estrangeiros addidos ás forças de occupação. Esses dados comprehendem apenas metade da zona occupada, não estando incluidas certas regiões pertencentes ao Palatinado, Hesse e Baden.

A' frente de todos os estrangeiros encontram-se os hollandezes, que são em numero de 58.583. Seguem-se-lhes os tchecques, com 13.444, vindo depois os belgas com 6.279, e os italianos, francezes e noruguezes, com cerca de 4.500 a 4.900 cada um. Não se conhece o numero dos norte-americanos.

As despesas com os ordenados concedidos aos membros das commissões inter-alliadas na Allemanha, além dos seus salarios, foram augmentadas para o triplo desde o começo de setembro, devido ao elevado custo actual da cidade. As gratificações individuaes são as seguintes: chefe do estado-maior, 310.800 marcos; outros generaes e coroneis e tenentes-coroneis com postos de presidentes das commissões, 229.425 marcos; outros coroneis e tenentes-coroneis, e majores com postos de presidentes de commissões, 163.875 marcos; outros majores 147.525 marcos; capitão e tenentes 130.775; officiaes sem commissão, 73.730, e aspirantes 45.900 marcos.

Explosão de grisu em uma mina belga

Bruxellas, 15 — Nas minas das immediações de Mons deu-se hoje uma explosão de grisu que causou o desmoronamento de algumas galerias sob cujos escombros ficaram soterrados doze trabalhadores.

Momentos depois do desastre foram encontrados outros mineiros gravemente feridos.

Os scientistas europeus interessam-se pelas tribus das indias occidentaes

(Correspondencia da Associated Press)

COPENHAGUE, outubro.

Dois scientistas europeus estão em preparativos para procederem a excavações em busca dos restos de certas tribus indigenas das indias occidentaes, que se extinguiram ha cerca de 400 annos.

Já se acham em caminho de S. Thomaz, ilhas Virgin, esses scientistas, que são o dr. Edmundo Hatt, inspector do Museu Nacional Dinamarquez, e o professor J. P. B. de Josselin de Jong, da Hollanda. De S. Thomaz elles se encaminharão para o ponto onde devem começar as escavações para a colheita de vestigios dos habitos e costumes dessa raça já inexistente.

As ilhas Virgin e algumas das ilhas occidentaes indianas que pertencem á Inglaterra e á Hollanda serão tambem visitadas. As tribus em questão emigraram da America do Sul, mas foram varridas do solo de refugio pelos conquistadores hespanhoes, durante as duas gerações que se seguiram á descoberta da America.

Os revolucionarios paraguayos levados de vencida

ASSUMPÇÃO, 15 — (Official) — O governo, dominando os revolucionarios, retomou aos rebeldes a aldeia de Ajos. Mil e quinhentos soldados legalistas capturaram Carmen Parana, entre Encarnacion e Caliguente, isolando os revolucionarios de Encarnacion.

O "Times" e a quéda do governo allemão

Londres, 15 — O "Times", commentando a quéda do governo allemão, diz que a retirada do gabinete Wirth era inevitavel, em vista da fraqueza de que se revestia.

O jornal accrescenta que já é tempo de que os alliados tratem, face a face, com um governo que represente verdadeiramente a Allemanha.

Contra Caillaux

Paris, 15 — O grupo parlamentar radical-socialista resolveu por unanimidade manifestar-se contra a indicação do ex-ministro Caillaux para o cargo de presidente de honra do Congresso Radical-Socialista de Marselha.

A TRAGEDIA DA FOME NA RUSSIA

As scenas dantescas que o sr. Ricardo Baeza descreveu na sua conferencia realizada no Trianon

UM OBULO PARA OS DESGRAÇADOS DO VOLGA!

Conforme estava annunciado, o sr. Ricardo Baeza, delegado da missão Nansen na America do Sul, realizou, no Trianon, a sua conferencia em favor dos famintos russos. Os brasileiros que lêem conhecem através dos telegrammas a situação verdadeiramente dolorosa em que se debatem milhões de pessoas — homens, mulheres e creanças. Por isso, a palavra do sr. Baeza despertou enorme curiosidade, tendo o pequeno theatro da Avenida Rio Branco se enchido literalmente.

A conferencia impressionou ainda mais vivamente por ter sido acompanhada de projecções luminosas que reproduziam aos olhos da assistencia scenas as mais horriveis.

Disse o sr. Baeza:

"Senhoras e senhores: — O dr. Nansen, que com o seu infatigavel altruismo, conseguiu despertar no mundo inteiro o sentimento de seus deveres e soube unil-o num mesmo impulso de solidariedade humana, honrou-me com a missão de informar á nação brasileira, e depois o resto da America Latina, sobre a espantosa tragedia que se está desenrolando na Russia, e de solicitar categoricamente seu apoio para a cruzada emprehendida contra tão terrivel miseria. Minha missão é puramente informativa; a sensibilidade do povo brasileiro não necessita, sem duvida, de mais para se pôr em acção. O proposito do dr. Nansen é o de que todo o mundo civilizado conheça exactamente os factos e a possibilidade e a urgencia de para elles se encontrar um remedio. Porque não é possivel que uma nação que mereça esse nome não queira, uma vez informada, adherir a esse magnifico movimento de solidariedade internacional que se produziu nos paizes da Europa e já em alguns da America. De todos os modos, o alto commissario do dr. Nansen, a quem tão elevados interesses foram confiados, terá cumprido o seu dever e tanto peor para aquelle que não souber cumprir com o seu.

Por algumas informações jornalisticas, deveis saber já, mais ou menos, a amplitude dessa catastrophe da fome na Russia. Todos os que a conhecem estão accordes em que nunca, na historia das grandes fomes, se registrou uma calamidade semelhante. Muitas pragas e muitas fomes tem o genero humano soffrido, mas nenhuma em tão aterradoras proporções. A fome que começára devastando a bacia do Volga, já hoje bastante remediada, despovoa actualmente quasi todo o sul da Russia, uma immensa região que vae desde a Ukrania e o Mar Negro, até aos Uraes e ao Caspio. Pode calcular-se em cerca de vinte e cinco milhões, na hora presente, o numero de famintos, de seres humanos que dependem em absoluto da caridade alheia. Imaginae que a zona assolada tem mais de um milhão e meio de kilometros quadrados e pouco menos de quarenta milhões de habitantes, e que a obra de soccorro, especialmente no principio, tropeçava com enormes difficuldades, pela falta de communicações. Todavia, ha logares nessa immensa região batida pelo desastre aos quaes não chegam quasi os auxilios. Pelas photographias das zonas soccorridas, que ides ver e em cuja muda eloquencia me fio mais do que em minhas proprias palavras, podereis imaginar o inferno indescriptivel que serão aquellas outras, abandonadas, sem remedio. Nessas ultimas estatisticas registram a cifra de tres milhões e meio de mortos de fome, *exclusivamente de fome*, desde o mez de novembro passado até esta data; mas essa cifra comprehende apenas as mortes comprovadas, registradas, e não haverá exagero em se suppor o numero real pelo menos duplicado.

A primeira noticia da fome, podeis lembrar-vos que nol-a deram em julho do anno passado os telegrammas do patriarcha Tikhon e de Maximo Gorki, annunciando ao mundo a calamidade que se avizinhava e implorando o auxilio estrangeiro.

E não será demais que nos detenhamos aqui por um instante, discorrendo sobre as causas do desastre.

Tanto se tem abusado deste para accusar o regimen communista, que convém pôr as coisas nos devidos termos. Não; as causas são mais diversas e complexas que o só desgoverno dos communistas de Moscou. Bastantes peccados de incompetencia e de erros tem já o actual governo dos soviets para se querer que tambem elle carregue aos hombros toda a culpa dessa praga.

Isto não quer dizer que o governo dos Soviets não haja contribuido para tornar mais grave a calamidade, com o seu systema de requisições dos cereaes e dos rebanhos, e ainda mais, com a dissolução e perseguição [illegible] cooperativas [illegible]; mas o systema de requisições havia sido abandonado já ha um anno antes de começar a fome, e entre as demais causas, esta [illegible] dos bolchevistas não chega a ser transcendente. Muito mais importantes são os sete annos de guerra exterior e interior, que a Russia teve de sustentar, as levas de camponezes para o exercito nos ultimos tempos do czarismo, o bloqueio que lhe foi imposto pelos alliados, esse cordão sanitario com que se pretendia estrangular o communismo, essas contra-revoluções subvencionadas pelos governos estrangeiros e que em grande parte se desenvolveram nos territorios e cidades hoje, por exemplo, Kieff, a antiga capital da Ukraina, victima da fome, e que nas mãos dos vermelhos ou dos brancos, já mudaram de regimen umas quinzes vezes. Mas assim mesmo, essas causas passam a um segundo plano, deante das que determinaram a secca.

A Russia tem estado sempre sujeita a seccas periodicas e que mudam o seu raio de acção. E' uma fatalidade climatologica que [illegible]

[illegible]

jogavam e tinham uma boa mãe para os cuidar e lhes querer! Muitos dos que se encontram semi-mortos, pelos caminhos, têm perdido a memoria, e ás vezes até o uso da palavra, não acordando senão depois de fricções. Outros, que hão recebido tratamento cuidadoso durante semanas a fio, quedam-se idiotizados. A maioria delles ficaram orphãos, e muitos, sobretudo os mais pequenos, sem saber sequer seu proprio nome. Convida-se para brincar, e muitos já não o sabem fazer.

Depois disso, imaginem o soffrimento, a desesperação dos paes que, á tortura de homens, têm ainda de juntar esta outra cem vezes peior, ver parecer lentamente os seus filhos; vel-os transformarem-se em pequenos monstros, e ainda em [illegible]

[illegible]

Continuam no Chile os tremores de terra!

SANTIAGO, 15 — As autoridades de Coquimbo noticiam que 25 minutos depois da meia-noite de hontem foi sentido um forte abalo de terra, acompanhado de ressaca. Não se verificaram novos estragos. O ministro da Guerra ordenou que varias tropas estacionadas em Iquique partissem para a região batida pela catastrophe, afim de manterem a ordem. O presidente Alessandri, acompanhado de dois membros do governo, congressistas e funccionarios do governo, que levam mantimentos e material de soccorros, partiu para a zona attingida, a bordo do couraçado "Latorre", afim de verificar em pessoa qual a extensão da catastrophe, assim como para inspeccionar a applicação das medidas de soccorro e a obra de restabelecimento dos serviços publicos.

SANTIAGO, 15 — Os jornaes daqui dão curso a um boato de que a ilha da Paccoa, que fica a 2.500 milhas da costa occidental de Atacama, desappareceu. Dizem os mesmos orgãos que a estação radiographica da ilha não respondeu aos chamados, faltando, por isto informações officiaes dali, que desmintam tal boato.

WASHINGTON, 15 — O presidente Harding ordenou que os cruzadores "Cleveland" e "Denver" sigam para Huasco levando material de soccorro.

PARIS, 15 — Os peritos em oceanographia são de opinião que o desastre chileno teve como causa a elevação submarina, pois as ultimas sondagens feitas no Pacifico demonstram de maneira positiva, que a profundidade do Grande Oceano na altura de Valparaiso, ha uma semana, era de treze braças, contra tresentas registradas nos mappas apenas alguns annos mais velhos.

O protocollo sobre a questão do Pacifico

Santiago, 15 — A Camara dos Deputados approvou por setenta e seis votos contra vinte e sete o projecto do accordo Mazza que approva sem reservas o protocollo sobre a questão de Tacna e Arica.

Houve duas abstenções.

implica a menor questão de Estado, o menor problema de politica. Os que desejam que cruzemos os braços não voltam as costas para a Russia bolchevista, mas para milhões de homens pacientes e desgraçados, que gritam do fundo de um abysmo.

Sei que vós todos que me escutaes, que viram essas photographias e as que vão ver ao terminar as minhas palavras, respondereis ao appello na medida das suas forças. Mas não limiteis a sua acção a esta esmola pessoal. Os que escrevem, empreguem a sua penna em fazer convergir a sensibilidade dos seus compatriotas para esta magna obra de caridade; os que não escrevem, falem desta terrivel miseria ás suas familias, aos seus amigos, aos seus conhecidos. A nenhum fim mais meritorio poderão dedicar o seu [illegible]

[illegible]

SALUTARIS
A RAINHA DAS AGUAS DE MESA

EXPEDIENTE

Preços das assignaturas

INTERIOR

1 anno........ 45$000
6 mezes....... 25$000

EXTERIOR

1 anno........ 120$000
6 mezes....... 60$000

As assignaturas podem começar em qualquer época, mas terminarão sempre em 30 de Abril, 31 de Julho, 31 de Outubro e 31 de Janeiro.

O Centenario e os "centenarios"

Parece que está fechado, de uma vez, o cyclo do Centenario. A cidade, ha muito, voltou a uma vida perfeitamente normal, e os "centenarios" desappareceram. Façamos um pequeno retrospecto. Conversemos como quem conversa no dia seguinte a um baile: digamos mal dos donos da casa, falemos dos convidados e dos incidentes da festa...

A principio, o Centenario era pretexto para tudo. Os homens de pouco assumpto, na imprensa, o invocavam pelos motivos mais futeis e mais inesperados. Dizia-se, a esmo: "para commemorar dignamente" ou "agora que vamos commemorar o centenario da nossa independencia"... E seguiam-se as listas de "providencias que carecem a attenção solicita dos governantes" e de "coisas de que devemos cuidar", desde os problemas de ensino, hygiene ou economia, até o calçamento de uma rua no Encantado ou a actividade e a esperteza dos ladrões, comparadas á indolencia da policia ou á palermice quasi homerica da guarda nocturna.

Essa constante esperança de que no Centenario "tudo se arranjaria" tem talvez uma origem mais profunda, de um ridiculo menos inoffensivo, do que a simples falta de assumpto de alguns jornalistas. Uma tendencia infeliz do nosso povo confia tudo á sorte e deixa que as coisas sigam a sua evolução natural, mysteriosa e lenta, sem lhes dar um impulso forte que as domine, pondo-as a serviço do homem. Nada custa tanto aos brasileiros como tomar uma resolução e realizar uma iniciativa, sem vacillações e incertezas. Dahi, em parte, essa verdadeira mania de datas, ferias e commemorações. Em outubro adia-se tudo para o Natal, o Anno Bom. Em janeiro, para depois do Carnaval. Em seguida, para a Semana Santa... Depois inventam-se, com intervallos menores, pequenas datas solemnes: cada um as tem na familia, na repartição, no club ou no sport...

Durante o anno passado e os primeiros mezes do corrente, nada disso era preciso: esperavamos o Centenario! E foi esse o modo genuinamente nacional — talvez o unico — por que festejámos a data: esperando por ella. Que é, afinal, a Historia do Brasil, senão uma longa espera?...

Uma ou duas semanas antes de Sete de Setembro a physionomia da cidade bruscamente se transformou. Não era festivo o seu aspecto, não era, mesmo, de grande movimento. Mas havia alguma coisa de novo e estranho, que não se definia bem: uma certa turbulencia, um certo ar cosmopolita. Alguma coisa, em summa, alheia ao nosso povo.

Esse aspecto se prolongou e foi o traço dominante na quinzena das festas officiaes. O Rio de Janeiro não tem caracteristicos accentuados, nem qualidades muito originaes. De maneira que, nas commemorações, o pouco de côr local que ainda persiste — aquillo que se póde chamar a expressão do sentimento popular — perdeu-se, como uma nuance vaga, entre os coloridos fortes que nos vinham dos Estados Unidos, da Europa, do Japão, do Mexico e das republicas sul-americanas.

A cidade continuava pacata e tristonha, até ao dia em que os cadetes mexicanos, acompanhados pela famosa banda de musica, fizeram a sua primeira passeata: era estrangeira a primeira manifestação do Centenario... Os hoteis, repletos, hospedavam os "centenarios" curiosos e incansaveis, pacientes como bons touristes. E esta capital, onde se encontravam viajantes de todo o mundo, mais parecia uma cidade suissa — sem a neve, sem o conforto, sem o encanto tranquillo — ou alguma terra da Asia, luminosa e quente como a nossa, porém cheia de fascinação, de exotismo e de romance — que faltam, totalmente, á boa afilhada de S. Sebastião.

Como acolhemos, nós que somos por excellencia hospitaleiros, os hospedes que se deixaram tentar pelas seducções de uma viagem ao Brasil? Teremos desmentido a fama de que nos ufanamos? Que o digam as contas dos hoteis, a desenvoltura dos chauffeurs, e tantas coisas mais que concorreram para difficultar, amargurar, e quiçá encurtar a estadia dos nossos amigos...

Entre elles, os americanos, que mantinham os nossos bars elegantes em constante algazarra, passaram um tempo agradavel, porque as alegrias [illegible] de que eram victimas, e o "John Barleycorn", escapando aos rigores da lei secca, lhes fazia ver tudo em [illegible] rosado... [illegible] official, passaram uma vida attribulada e fatigante. Entre os chás, os banquetes e os bailes diarios, não havia tempo sequer para mudar de roupa.

O hall dos nossos grandes hoteis offerecia um espectaculo interessante, sobretudo á hora sagrada dos aperitivos. Era um movimento incessante. Gente despreoccupada e, sem embargo, apressada; uma confusão de linguas e de toilettes; mistura de raças, de estylos e de gostos. A ruidosa alegria dos ibero-americanos, numa exuberancia sympathica de povos moços e sadios, contrastava curiosamente com a subtil tranquillidade dos velhos saxões, de olhar impenetravel, habituado a contemplar os mysterios de um mundo eternamente incomprehensivel para os turbulentos materialistas occidentaes... E a linha discreta, a calma distincção dos inglezes, sem contrastar com o ambiente, dava-lhe, no entanto, um realce especial. Pena é que toda essa gente, que veiu ao Brasil para uma festa em que tantos brasileiros tinham as mais graves razões para não participar, levasse daqui impressões menos lisonjeiras e menos exactas sobre a nossa terra e o nosso povo, devido a circumstancias especiaes e de todo contrarias ao nosso modo de sentir e de agir.

Mais uma vez o Centenario foi o pretexto para uma divagação mediocre, mas talvez perdoavel num tempo em que tudo o melhor é pensar em coisas futeis e sem consequencia...

PAULO BITTENCOURT

Topicos & Noticias

O tempo

BOLETIM DA DIRECTORIA DE METEOROLOGIA

Previsões para o periodo de 18 horas do dia 15 até 18 horas do dia 16:

Districto Federal e Nictheroy — Tempo: em geral ainda instavel, com chuvas e trovoadas.

Temperatura: noite menos fresca em ascensão accentuada de dia, com forte mormaço.

Ventos: variaveis, sujeito a rajadas.

Estado do Rio — Tempo: em geral ainda instavel, com chuvas e trovoadas. Temperatura: noites menos frescas, em ascensão accentuada de dia, com mormaço.

Tendencia geral do tempo após 18 horas do dia 16: instavel, tendendo a estavel.

SYNOPSE DO TEMPO OCCORRIDO

No Districto Federal — (até 15 horas do dia 15) — O tempo continuou instavel, com céu encoberto e em geral nublado de dia, com chuviscos pela manhã e intermittencia de sol. Foram registrados á noite, entre 19 e 20 horas, relampagos e trovões a N E e SE. [illegible] 15 horas, o que confirma, de modo geral, a previsão feita. [illegible] instavel; [illegible] 18 h. 40 m., [illegible] 14 h. 40 m., [illegible] de SE a NE, [illegible] calmaria.

Temporaes — [illegible] Fóra caiu [illegible] 18 horas, aguaceiros acompanhados de ventos fortes e trovoadas, que foram seguidos da forte queda de saraiva. Esse temporal causou alguns estragos materiaes. Nas proximidades de Campos, tambem foram registradas fortes precipitações e descargas electricas.

Correio

Esta repartição expede malas, hoje, pelos seguintes vapores:

"Tomasso di Savoia", para Las Palmas, Barcellona e Genova; "Havena", [illegible] Bahia, Antuerpia e Hamburgo; "Rô Vittorio", para Rio da Prata; "Pan America", para Nova York; "Itapura", para Santos, Paranaguá, Florianopolis e Rio Grande; "Alsina", para Rio da Prata.

Carne

Para a carne bovina posta em consumo hoje, nesta capital, foi affixado no Matadouro de S. Diogo o preço de $840, devendo ser cobrado ao publico o preço de 1$200.

Vitellos, 1$600; porcos, 1$300 e carneiros ou cabritos, 1$600.

Agora que está livre de cuidados e zelos acerca da lei de imprensa, morta no nascedouro, o autor da mallograda idéa poderia apressar os estudos do projecto do Codigo Penal, de cuja commissão especial lhe cabe a presidencia no Senado. Não se comprehende que elle se obstine em promover a legislação especial para os crimes "delictos", quando está nas suas mãos prover a um systema geral dentro das exigencias do interesse publico.

Mas, infelizmente, porque em vez de satisfazer a causas facciosas, serve á causa commum da collectividade, sem preconceitos nem odios, o Codigo Penal se arrasta no Senado ha longos annos, perdido em [illegible], eterno motivo de [illegible] de canceiras que ninguem acceita. Ha certas [illegible] nas passadas [illegible] recebido, se não repudiado. E nós nos mantemos com um regimen anachronico e absurdo.

O ministro da Fazenda, dando provimento, em parte, a um recurso da firma Marcos Maz do acto da Delegacia Fiscal em S. Paulo, que lhe impoz a multa da [illegible] pela infracção do regulamento para fiscalisação bancaria, sujeitou a recorrente á matricula e á fiscalisação, restituindo-se, entretanto, a importancia da multa.

Os projectos de favor pessoal crescem em numero, formidavelmente, nos ultimos tempos. Contam-se por centenas nas duas casas do Congresso as proposições dessa natureza, que enchem as pastas das duas Camaras. As ordens do dia, tanto da Camara, como do Senado, estão cheias de proposições concedendo pensões, premios, reversões de montepio e ao serviço activo de officiaes reformados a pedido.

Num momento de aperturas, liberalidades dessa ordem representam attentados ao Thesouro. Ha, por isso, na Camara, uma grande corrente que se oppõe á passagem desses projectos, opinando por que [illegible] appellam para o indeferimento de todas essas pretenções.

Apezar disso, a maioria manifesta-se pela concessão de taes favores, sobrecarregando o Thesouro de novos e pesados encargos infructiferos.

Mais do que nunca se torna necessaria [illegible] ás liberalidades [illegible] na distribuição dos dinheiros publicos a [illegible] que se an[illegible] não poderá [illegible] e con[illegible] como está, os minguados recursos do Thesouro ao que tem por si padrinhos e bemfeitores.

Foram confirmados no cargo de dactylographas da Inspectoria Federal de Navegação, d. Aurelina Moreira, Evelina de Medeiros Muniz e Esther Martins da Costa.

Já se conhecem os resultados da junta apuradora referentes á eleição municipal do primeiro districto da cidade, diplomando todos os candidatos do partido que o sr. Irineu Machado chefia e os restantes da Alliança.

Entre estes, ha o commandante ou o presidente de uma guarda nocturna, isto é, investido das mesmas funcções que levaram a Camara dos Deputados, interprete precipuo do regimen eleitoral vigente, a invalidar o diploma de um candidato [illegible], mas, de facto, eleito para a deputação federal. A pena de Talião é, algumas vezes, uma coisa justa e plausivel...

De qualquer modo, tanto quanto as circumstancias o permittiam, os trabalhos da junta apuradora, obedientes aos termos da lei, respeitaram a vontade eleitoral. E' mais um attestado que prova a influencia exercida pela magistratura no processo dos suffragios do povo.

Deve ser enviado ao Senado, em breves dias, o orçamento do Exterior, que foi objecto de ultimo turno na ordem do dia da Camara. Outro projecto, cuja remessa será feita áquella casa ainda este mez, é o da Marinha, que está recebendo as ultimas emendas.

O Interior deve ter iniciada na sessão de hoje, a votação do parecer sobre as emendas de 2ª discussão.

A commissão de finanças da Camara, para tratar do mesmo assumpto, reune-se hoje, extraordinariamente, ao meio-dia. Será relatado o orçamento da Guerra, e possivelmente o da Agricultura.

Para o fim de apressar os trabalhos, aquella commissão resolveu effectuar reuniões diarias.

Haverá tempo, apezar disso, para a conclusão dos trabalhos orçamentarios?

Por portarias de 14 do corrente, foi nomeado o encarregado do deposito geral da 2ª divisão da Central do Brasil Pericles Dolbeth Pinheiro para o cargo de official da Inspectoria Federal de Navegação, e o ajudante de encarregado Mario Lemos para o de encarregado de Deposito daquella Estrada.

Se em torno das commemorações do centenario ha muitas iniciativas ephemeras como as festas que o solennizam, outras ha que deixarão um traço indelevel de sua passagem, porque traduzem serviços patrioticos, de relevancia nacional. Entre as ultimas se póde incluir a organização da carta geographica do Brasil, trabalho do Club de Engenharia, cujo plano obedeceu ao programma technico discutido e votado pelas conferencias internacionaes de Paris e Londres. Por motivos que se não explicam, provavelmente por falta de verba, apenas escassa para representações dessa natureza, o Brasil não mandou delegados ás mencionadas conferencias. Teve um bom companheiro, a China, que tambem primou pela ausencia...

Ha muitos annos que se não cuidava de um assumpto importante como esse. Fôra talvez preferivel escrever que nunca se levou a serio uma tarefa de tanta opportunidade. E' doloroso confessar que, por não possuirmos um mappa certo e completo do nosso paiz, andam por ahi compendios erradissimos ou, quando menos, lamentavelmente falhos. Não nos devemos aborrecer pelo facto, tanta vez verificado, de não nos conhecerem, lá fóra, geographicamente, porque nós mesmos não nos conhecemos.

A iniciativa do Club de Engenharia, collimando commemorar o centenario, vem prestar um serviço de grande valor.

Resta agora que, por essa carta, sejam remodelados os compendios e convenientemente orientados os mappas em uso nas escolas. A primeira condição para que um povo se conheça, para bem agir em beneficio da patria, é não ignorar a geographia e a historia da sua terra.

O ministro da Fazenda approvou a prestação de contas do adeantamento de 45:000$000, feito em 30 de junho de 1921, pelo Thesouro Nacional ao capitão Agnello de Souza.

Referiu um telegramma da Italia que o rei Victor Manoel deu plenos poderes ao presidente do conselho, sr. Mussolini, para reformar a burocracia. Esses amplos poderes, é claro, dependem ainda da confirmação do Parlamento, a qual não se fará esperar, desde que o chefe do governo italiano a peça, para dar começo á sua tarefa. Ahi está um encargo cujo desempenho deviamos acompanhar attenciosamente. Talvez fosse possivel aprendermos alguma coisa, precisados, como estamos, de lições que nos orientem sobre o assumpto.

A burocracia é uma doença de quasi todos os paizes, velhos e novos e sem distincção de regimens politicos ou de systemas de governo. E porque somos um povo por excellencia assimilador, a nossa burocracia tem mais defeitos do que virtudes, porque mais rapidamente são assimilados os vicios. Cria-se uma repartição, como o mais simples dos apparelhos imaginaveis e dentro de pouco tempo esse novo departamento é mais um ninho de burocratas, com serio prejuizo para o Thesouro.

Para não citar outras repartições, haja vista o Tribunal de Contas, que de vez em quando se reforma, exclusivamente para dar entrada a uma nova legião de funccionarios.

Se o chefe do governo italiano nos désse uma inspiração, com a iniciativa que vae tomar, faria jús á nossa admiração. Nos tempos da propaganda republicana — já esquecidos — a burocracia estava inscripta entre os grandes flagellos do regimen extincto. Compare-se a burocracia daquella época com a de hoje, e logo se verá se os paladinos da "brilhante cruzada" tinham razão para gritar...

Respondendo a uma consulta da firma Edward Ashworth, o director da Recebedoria Federal proferiu esta decisão:

"Consulta a firma Edward Ashworth e Cia., se uma carta, que accusa o recebimento de um cheque contra um estabelecimento bancario, está ou não sujeita a sello, e na affirmativa qual a importancia do sello devido. Se o intuito da carta é apenas avisar que se recebeu um documento — no caso representado pelo cheque — o aviso ou communicado não incide no pagamento do sello, mas, se com o aviso contido na carta, se der o destinatario por pago, o satisfeito [illegible] valendo, portanto, a carta como um recibo, já então se tornará devido o sello, [illegible] do paragrapho [illegible] da Tabella B, annexa ao decreto n. 14.339, de 1º de setembro de 1920."

O director dos archivos allemães, professor Khur, recebeu um donativo do papa, afim de auxiliar as instituições scientificas allemãs que careçam de fundos.

O gesto de sua santidade Pio XI é nobre e suggestivo, mormente sabendo-se a parcimonia severa com que o santo padre fiscaliza as suas despezas particulares, sem descuidar de minucias infimas. E' que o vigario de Christo na terra é ainda hoje o representante de uma soberania moral que ostenta os mesmos caracteristicos de poder [illegible] superior aos criterios materiaes, [illegible] criterio, ao soccorro de todos os necessitados.

O apoio fornecido pelo papa ás instituições scientificas allemãs é o expoente inequivoco da elevada funcção que o chefe da christandade exerce a bem de todos os povos. E', verdadeiramente, o pae universal, para quem appellam todos os filhos da terra, que lhe reconhecem a autoridade, sem distincção de credos religiosos, mesmo em questões politicas e sociaes.

E' o papa que envia soccorros aos russos revolucionarios e orthodoxos; celebra convenios com os musulmanos para a defesa das minorias christãs, e os catholicos, e na Terra Santa advoga o respeito pelos varios credos religiosos e a egualdade de direitos para a organização de congregações adversarias.

E' ainda o santo padre que attende aos operarios e aos homens de sciencia e, recordando os longos annos de vida consagrados ao estudo em seu gabinete silencioso da Bibliotheca Ambrosiana do Vaticano, offerece o seu apoio aos estudiosos estrangeiros, ás instituições scientificas de outros paizes, reconhecendo a necessidade de conservar, em prol da civilização universal, aquelles centros de cultura dos paizes vencidos, que devem ser salvos da ruina de que estão ameaçados. Porque a sciencia e o trabalho não devem soffrer as consequencias da derrota.

Em resposta a uma consulta do escrivão de paz de Ribeirão Vermelho, em Minas, sobre se as quitações dadas por escripturas publicas a dividas provenientes de outras escripturas estão sujeitas ao sello proporcional ou apenas ao sello fixo dos recibos, o director da Recebedoria Federal declarou que essas quitações, nos termos do art. 28, n. 11, do decreto n. 14.339, de 1 de setembro de 1920, desde que se refiram a titulos que tenham pago o sello proporcional, estão isentos de sello, excepto se comprehendem pagamento de juro ou de quantia não computada no titulo principal, caso em que pagarão o sello de accrescimo. Estando isentas do sello proporcional, tambem o estão do sello fixo, "ex-vi" do art. 30, n. 10, do mesmo decreto.

A proposito da inauguração do Hospital de Prompto Soccorro, estão publicados dados estatisticos sobre os serviços da Assistencia Publica, desde a data da sua fundação, 1º de novembro de 1907, até 31 de outubro ultimo. O numero de soccorridos durante esse periodo é de 333.380 ou, todos os dias, uma media de 60 victimas de accidentes.

Esses algarismos designam, por si sós, os innumeros esforços praticados para dar a efficiencia necessaria á bemfazeja instituição. Se agora se acham melhoradas as installações que a sustentam, antes ellas avultavam da maior exiguidade de recursos. Trata-se, pois, de um departamento que sempre contou com uma élite de auxiliares e póde dar, invariavelmente, fructos magnificos.

Que nunca escasseiem os auxilios e as verbas que insuflam os prestimos da Assistencia. Quaesquer sacrificios feitos por ella se justificam.

Em solução a uma consulta do delegado fiscal em Matto Grosso, o ministro da Fazenda decidiu que, nos casos de licença dos fiscaes do sello adhesivo, podem os delegados fiscaes nomear fiscal interino, sub-mettendo o seu acto á approvação superior, sendo preferivel que taes nomeações recaiam em pessoas habilitadas em concurso para agentes fiscaes do imposto de consumo e attendida tambem a exigencia legal relativa ao serviço militar.

O director do Patrimonio Nacional ainda não perdeu as esperanças de conhecer, ao certo, relacionadas pelos respectivos Ministerios, as listas de todos os proprios do governo, em uso e gozo das diversas repartições. Não perdeu, porque, apezar de já ter, varias vezes, solicitado essa providencia contida em disposição expressa de lei, até agora nenhum departamento administrativo se deu ao trabalho de arrolar os immoveis e remetter os papeis áquella secção do Thesouro.

A supposição é que os Ministerios não estão bem informados dessas coisas. Se nesta capital, conforme se verificou ha tempos, havia proprios federaes occupados por particulares, que aos mesmos não tinham direito, e isto á revelia das autoridades competentes, imagine-se o que não será pelos remotos sertões, onde a União possue bens avultados e é uma grande proprietaria de terras cultivadas, algumas até, como no Piauhy, onde a criação de gado é consideravel!

O director do Patrimonio reclama que dos relatorios annuaes dos ministros não consta nada sobre o assumpto, e pede que nesses documentos venham declarados os immoveis da Fazenda a cargo de cada Ministerio. A medida não será, talvez, de facil execução. Vae obrigar a pesquizas pacientes, e talvez com ella em pleno vigor, as surpresas desagradaveis sejam tantas que acabem pondo muita gente contrariada com taes innovações...

Em certas localidades, quem está dominando na politica não ha de querer abrir mão de uma casa do governo, da qual, porventura, se tenha apossado, só porque a delegacia fiscal o está incommodando. Protestará e reagirá, embora, no fundo, reconheça que o director do Patrimonio está com a razão.

CAUSA REMOVIDA

A posse do governo, hontem verificada, veio tirar aos congressistas que se não entregavam com esforço á organização da tarefa orçamentaria a unica razão a que, por absurdo, podiam recorrer para justificar a sua indifferença pela materia: a de não conhecerem o que a respeito pensava o novo presidente da Republica.

Em principio, negamos essa justificativa que a muitos acudira. Para legislar sobre orçamentos o legislativo nada tem que ver com os desejos do executivo, visto como os interesses a que têm de attender independem da vontade do chefe do Estado, por se integrarem, em absoluto, nas condições existenciaes da nação. Attentassem sempre nisto os legisladores, e certo não havia necessidade dessa especie de consulta ao executivo, então occupado apenas na applicação dos recursos do erario. Como as coisas não se passam desse modo e a lei do menor esforço domina soberana entre os representantes dos Estados numa e noutra casa do Congresso, dahi se origina essa especie de collaboração dos dois poderes, quando apenas fica em collaboração, porque o commum é o registro de factos da ordem dos que aconteceram este e o anno passado, demonstrativos de que o que se dá sempre é uma verdadeira submissão do legislativo ao executivo.

Conhece-se a historia. O sr. Epitacio Pessoa vetára o orçamento, porque o Congresso não o elaborára segundo todas as suas indicações, mascarando a sua attitude com a affirmativa de que era muito deficitario: a receita não cobria as despesas. O Congresso acceitou o veto e tratou então de fazer outro, de intima combinação com o ex-presidente da Republica. Mas, quando se procurou conhecer pelo menos uma relatividade de equilibrio entre o "deve" e o "haver" da nação, o que resultou de todos os exames é que essa nova lei de meios encerrava ainda maior "deficit" do que a outra. Logo, o que determinára o "veto" não fôra o vulto do seu alcance, mas a falta de obediencia absoluta dos legisladores ás ordens discricionarias do ex-chefe do governo. Conseguida essa obediencia, tudo se accommodou.

Ora, não é precisamente para isto que existe a chamada egualdade dos poderes, harmonicos e independentes entre si. Comprehende-se que, num regimen de informações deficientes sobre as responsabilidades do Thesouro como este em que vivemos, tenha o Congresso de se entender com o governo sobre a extensão e as possibilidades dos recursos publicos, para o fim de uma necessaria harmonização das necessidades administrativas com as probabilidades da arrecadação.

Ninguem, em boa fé, póde condemnar a factura de um orçamento em condições taes de consideração pelo jogo racional da receita e da despesa. Ao contrario, só ha louval-o. Reprova-se, entretanto, que ao envés de um entendimento util, venham a obter-se verdadeiros attentados á economia e á finança nacional, como se assignalou com o orçamento vetado e com o que se elaborou para substituil-o.

Seja como fôr, o que pretendemos assignalar e constitue o principal objectivo dessas considerações, é que já agora, de uma forma ou de outra, o Congresso não depara meio algum de defender qualquer proposito de prorogação da obra prejudicial e mal acabada, que votou para o exercicio corrente, sob a pressão do presidente que hontem terminou o mandato. Removida, pois, a causa da lentidão notada a proposito dos orçamentos, resta que os legisladores se entreguem agora ao trabalho com o mais decidido desejo de os concluirem, tendo sempre em vista a precariedade da situação que atravessa o paiz. A esse respeito não póde, nem deve haver desvios de qualquer natureza.

Já temos referido, e não ha deputado ou senador que o não saiba, que jámais este paiz se encontrou nas difficuldades presentes. Não temos economia, nem finanças, nem moeda, nem coisa alguma, que de leve se pareça com o que deve existir em uma nação organizada. Tudo necessita de uma severa reorganização, e quem deve dar o primeiro impulso em tal sentido é necessariamente o Congresso, deliberando de modo contrario ao por que vem procedendo até agora em assumptos orçamentarios.

E' claro que ninguem vae até á ingenuidade de suppôr que, nos fins de dezembro, os legisladores nos dotem com uma lei de meios de receita e despesa equilibradas. Trata-se do impossivel, é bem certo, mas nada impede que seja reduzido o "deficit" de cerca de 400 mil contos, já annunciado, e que, depois dessa reducção, figure na lei de meios a cifra exacta das nossas responsabilidades, ao envés de costumada mystificação de algarismos, arranjada para não chocar o espirito publico. O certo é que o Congresso já não póde ter illusões sobre o actual estado de coisas. Sobre os seus hombros é que recaem, principalmente, as responsabilidades da manipulação orçamentaria, e não falta razão a quem articula que desempenhe elle a contento essa tarefa, e terá cumprido o seu dever. Não estamos longe de raciocinar do mesmo modo, visto como o vemos continuadamente envolvido em questões de politicagem, de resultados negativos para a nação, porque entendem apenas com interesses regionaes dos corrilhos que enxameiam na Republica.

A conjunctura de crise, e crise aguda em que nos debatemos, vem assim a talho de foice, para mais uma vez pôr á prova o modo como o Congresso pensa nos destinos economicos e financeiros do paiz, justo quando elles estão ameaçados de desmoronar fragorosamente.

Attendendo a uma reclamação de pensionista do Estado d. Maria José Ribeiro de Oliveira, o ministro da Fazenda mandou recommendar á Delegacia Fiscal no Rio Grande do Sul, que suspenda os descontos que vinham sendo feitos á mesma pensionista e effectue a restituição do que indevidamente lhe foi descontado desde a data da maioridade do seu filho.

A exposição de trabalhos das escolas de aprendizes artifices, mantidas pelo Ministerio da Agricultura, se não é uma affirmação do seu desenvolvimento e da sua efficacia, representa comtudo uma grande esperança.

Essas escolas, que, por largo espaço de tempo, não despertaram interesse por parte dos governos estaduaes, foram a principio verdadeiros ninhos de afilhados politicos. Para a sua direcção e mestrança não eram escolhidos technicos, mas cabos e influencias eleitoraes.

Por outro lado, alguns Estados, que apenas deviam contribuir com o edificio escolar, descuraram de tal modo dos compromissos assumidos, que esses estabelecimentos funccionaram longamente em verdadeiros pardieiros.

O sr. Simões Lopes, em sua ultima administração, resolveu dar nova organização ás escolas de artifices, montando officinas e nomeando para ellas pessoal competente.

Os primeiros fructos dessa orientação temos agora na exposição dos trabalhos escolares, sem duvida minimos para os dispendios feitos com esses institutos, desde a sua creação. Mas não fosse a reforma de ha dois annos, e por certo as referidas escolas nem sequer seriam lembradas.

Quando no tratamento de feridas não hajam tirado resultado com outros remedios, appliquem a "Santosina". O resultado é certo. Deposito geral, rua Uruguayana, 66.

De accordo com o que propoz a Directoria do Patrimonio Nacional, o ministro da Fazenda mandou expedir circular ás repartições subordinadas, determinando que os pagamentos dos fóros dos terrenos de marinhas e accrescidos sejam effectuados até o dia 31 de março de cada anno, incidindo na multa regulamentar de 20 % os que deixarem de os satisfazer dentro do prazo acima mencionado.

Como é natural, os debates sobre assumptos que se relacionam com a vida economica do paiz avivam factos, inspiram alvitres e suggerem pareceres, porque só então fica mais em relevo o descaso quasi secular por um sem numero de problemas que já deviam estar em sua maioria resolvidos e em parte em adeantados estudos. Não seria justo dar inteiramente ao novo regimen a responsabilidade dessa incuria. Mas é fóra de duvida que, em seus trinta e poucos annos de existencia, a Republica não fez nem a terça parte do que podia e devia fazer.

Referimo-nos, um dia destes, a proposito da reunião do Congresso de Estradas de rodagem, ao transtorno consideravel que acarreta á nossa expansão economica, por não se poderem explorar as principaes fontes de riqueza, a deficiencia de vias de communicação. Paiz prodigamente dotado de arterias fluviaes, nem ao menos desses excellentes recursos naturaes se tem valido o Brasil, para desafogar as zonas centraes, proporcionando-lhes o indispensavel escoamento.

O que se observa, infelizmente, é que assumptos que deviam estar na constante preoccupação dos governos e de seus collaboradores, apenas chamam a attenção e convidam ao estudo quando algumas intelligencias se congregam, como presentemente, na sala de qualquer certamen commemorativo. Voltam-se todos, agora, para o problema das estradas de rodagem, e ainda bem, desde que se cogite de as fazer uteis e não para fins desportivos. Mas o problema referente á circulação de nossos productos é muito complexo e não se póde limitar a essa natureza de iniciativas.

Que ao menos o enthusiasmo não arrefeça, mesmo quanto a estradas de rodagem. Mas é preciso que não fique tudo no papel, com phrases bonitas e planos maravilhosos. E' forçoso que em todos os Estados e até nos municipios haja um trabalho sério e perseverante para o estabelecimento de communicações entre as zonas productoras e a nossa extensa faixa littoranea.

Já não exploramos o que deviamos explorar: pouco produzimos, comparadamente ao que podiamos produzir. Mas se para esse pouco não dispuzermos da necessaria vehiculação, todo o esforço será inutil.

Graças a um invento norte-americano o mil réis Brasileiro poderá valer de 2$000 a 10:000$000 ? ? ?

MAGICOS

(5232)

O director da Recebedoria do Districto Federal, baixou a seguinte portaria:

"O director, em commissão, recommenda ao sr. sub-director interino da 3ª sub-directoria, que providencie para que tenha exacto cumprimento o disposto na alinea "I" do paragrapho 1º do art. 111 do decreto numero 14.648, de 26 de janeiro de 1921, que determina "a entrega mensalmente, por parte dos fabricantes, á repartição arrecadadora, mediante guia visada pelo agente fiscal, das estampilhas recebidas com os productos que empregarem como materia da sua industria, sob pena de pagamento da respectiva importancia, independentemente da multa applicavel", devendo ser procedida com urgencia pelos agentes fiscaes a necessaria verificação em todas as fabricas de bebidas, perfumarias e de fumo existentes nas respectivas secções e apresentando o sub-director a esta directoria, até o dia 20 do corrente, o resultado da diligencia com uma relação dos estabelecimentos visitados e estampilhas recolhidas."

KIPLING GRAVEMENTE ENFERMO

Londres, 15 — O "Daily Telegraph" diz que o notavel escriptor Rudyard Kipling está gravemente enfermo num hospital, tornando-se necessaria uma operação.

NO MUNDO POLITICO

Um desmentido

O deputado Arlindo Leoni recebeu do dr. Antonio Seabra, chefe de policia da Bahia, o seguinte cabogramma:

BAHIA, 15 — Constando terem telegraphado para ahi que governo prohibiu uma passeata hoje, em regosijo pela investidura dr. Miguel Calmon, apresso-me em declarar, como declarei pela imprensa, não ser verdadeira tal assertiva.

Tendo commissão procurado dr. governador pedindo musica para manifestação, elle promptamente accedeu, e, transmittindo-me ordem para mandar musicas da Policia, disso fiz sciente commissão. Correndo, porém, noticias que á essa manifestação outros elementos procuravam se ligar, afim de patentear sua hostilidade ao governo do Estado, fiz disto sabedora a commissão, avisando que o governo reprimiria actos de aggressão ás autoridades.

Commissão respondeu-me que effectivamente lhe parecia estarem a desvirtuar intenção da manifestação ao dr. Calmon e que se ia reunir para deliberar. Hoje com surpresa li publicado que não se realizaria manifestação, em virtude prohibição da Policia. Reaffirmo que não prohibi. Antes para ella governo tinha cedido bandas de musica. Rogo desminta falsas noticias. Abraços cordiaes."

A passagem do dr. José Vasconcelos novamente pelo Rio, depois de ter visitado a Argentina, onde foi como embaixador do Mexico assistir á posse do presidente Alvear, merece um registro especial, porque o illustre viajante, que aqui esteve representando o seu grande paiz, por occasião das festas do Centenario da Independencia, fez sempre questão de se mostrar um sincero e devotado amigo do Brasil. O ministro da Instrucção Publica do governo do general Obregon aproveitou a sua estada no Rio, em São Paulo e em Minas para enaltecer a obra applaudida de approximação entre todas as nações ibero-americanas, obra de que elle se fez um propagandista incansavel, abrangendo-a nos seus multiplos aspectos politicos, moraes e artisticos.

Homem de letras e de administração, as suas conferencias aqui tiveram um brilho extraordinario, pondo mais em relevo a visão segura com que o hospede sympathico encarava certos e magnos problemas referentes á solidariedade continental, de que tanto os povos jovens, desta parte da America precisam, para unidos caminharem, firmes e resolutos, para destinos gloriosos que fatalmente lhes estarão reservados. O discurso que elle proferiu no dia da inauguração da estatua de Cuauhtemoc, offerecida pelo Mexico ao Brasil, foi um hymno á amizade constante entre os dois povos, jurando, á sombra do heróe ali perpetuado no bronze, symbolo da energia e da lealdade da sua raça, que essa amizade seria a mesma na alegria como na dôr.

O dr. José Vasconcelos vem de Buenos Aires e de Cordoba. Fez diversas conferencias na Universidade de La Plata e em outros centros de cultura. Entrou no commercio de intelligencia com figuras de destaque no pensamento argentino, e sempre que se lhe offerecia a opportunidade, proseguia na sua propaganda de approximação.

Um estrangeiro illustre como elle, dedicado a tão nobre missão, tem direito, de todas as vezes que visitar esta capital, a receber as provas de attenções de que sabe fazer-se credor, pelo seu talento, cultura e operosidade.

Marcel Cachin partiu para Moscou

Paris, 15 — O sr. Marcel Cachin, deputado communista, partiu para Moscou, onde vae assistir ás reuniões do Congresso Mundial Communista.

Um Congresso de Monarchistas Russos

Paris, 15 — O "Journal" annuncia que na proxima semana se reunirá em Paris o Congresso dos Monarchistas Russos, sob a presidencia do sr. Galitzine.

O sello que as procurações devem pagar

Em uma consulta do advogado Eduardo Dias de Moraes Netto, o director da Recebedoria do Districto Federal deu o seguinte despacho:

"E' a seguinte a resposta aos "itens" da consulta do requerente:

1º. Nos termos do paragrapho 4º n. 9, da tabella B, annexa ao decreto n. 14.339, de 1º de setembro de 1920, as procurações, seja qual for o numero de paginas que tiverem, pagarão apenas o sello fixo de 2$000, a não ser que consignem a clausula *in rem propriam* ou qualquer outra que torne exigivel o sello proporcional.

2º. Se, para o effeito de fornecer espaço para a legalisação, for appenso a qualquer pagina um pedaço de papel, de modo que ella exceda as dimensões legaes (0,33 x 0,22) não ficará esse appenso sujeito ao sello de pagina, de 600 réis, porque, se como já ficou dito, o numero de paginas não tem influencia sobre o sello das procurações, fixado em 2$000, tambem as dimensões das paginas não podem alterar esse sello.

3º. Não tem, portanto, fundamento legal a cobrança do sello de folha em procurações de qualquer especie, salvo se se tratar de segundos traslados de taes documentos, extraidos dos livros dos cartorios dos tabelliães de notas."

Os operarios desoccupados na Grã-Bretanha

Londres, 15 — O numero de operarios desoccupados no Reino-Unido ascende actualmente á cifra de 1.366.800, isto é, mais 29.614 que na ultima semana.

Um bispo brasileiro visita Harding

Washington, 15 — O embaixador do Brasil, dr. Cochrane de Alencar, apresentou ao presidente Harding o bispo brasileiro Bahlman, que se acha em viagem de regresso ao Brasil, procedente da Europa. O bispo Bahlman offereceu ao presidente da Republica um vaso de ceramica, fabricado pelos indios brasileiros. O sr. Harding pediu-lhe transmittisse ao governo e ao povo do Brasil as saudações e os votos de amizade dos Estados Unidos.

O NOVO GOVERNO

Foi hontem realizada a ceremonia da posse dos srs. Arthur Bernardes e Estacio Coimbra, nos cargos de presidente e vice-presidente da Republica. A ceremonia, como estava annunciada, foi levada a effeito no edificio da Bibliotheca, onde ora está funccionando a Camara dos Deputados.

Desde cedo, um rigoroso cordão de isolamento havia sido posto nas immediações da Camara, cercando o edificio. Forças do Exercito e da Marinha formavam ao longo da Avenida Rio Branco e da Avenida Beira-Mar. E um consideravel movimento de vehiculos e pedestres notava-se nas ruas proximas ao predio, onde teria que realizar-se a solennidade.

Marcada a ceremonia para as 2 horas da tarde, desde antes de 1 hora começaram a chegar os convidados.

As galerias da Camara estavam povoadas.

No recinto, havia sido posta uma extraordinaria ornamentação de flôres e, entre as bancadas e sobre as paredes, viam-se ramos, longos ramos de rosas, lirios e cravos.

A's 2 horas em ponto, já todas as tribunas e galerias se achavam cheias. Numa dessas tribunas ao lado direito, destacavam-se o cardeal Arcoverde, d. Sebastião Leme e ministros do Supremo Tribunal. Na mesma tribuna via-se o representante do papa. Nas outras tribunas notavam-se o corpo diplomatico, representantes das classes armadas etc.

Aquella hora precisamente, assumiu a presidencia da sessão o sr. Antonio Azeredo. O presidente do Senado fez-se secretariar pelos membros das mesas das duas casas do Congresso.

Dois minutos depois de ter o senador Antonio Azeredo aberto a sessão entravam no salão das reuniões da Camara os srs. Arthur Bernardes e Estacio Coimbra.

Acompanhavam o presidente e o vice-presidente da Republica as commissões de parlamentares, designadas ali pelo sr. Azeredo e militares da casa presidencial do governo que findou.

Tomando logares á mesa presidencial, o sr. Bernardes ficou ao lado direito e o sr. Estacio ao lado esquerdo do sr. Azeredo. O presidente da sessão convidou o senhor Bernardes a ler o compromisso constitucional. Feita essa ceremonia o livro passou ás mãos do sr. Estacio, que, tambem, na forma da lei, prestou o juramento.

Teve logar, depois, a leitura do termo de affirmação e posse, findo o que foi esse termo assignado pelos dois empossados e pela mesa.

O sr. Azeredo collocou, então no peito do sr. Bernardes a faixa verde amarella.

O presidente e o vice-presidente retiraram-se em seguida.

Lida e assignada a acta dos trabalhos, foi suspensa a sessão.

NO PALACIO DO CATTETE

A's 6 horas da manhã, o pessoal da secretaria do palacio já estava a postos, sendo ás 8 horas assignados os ultimos decretos do governo expirante.

Cerca de 1 hora, foram recebidos o Nuncio e o embaixador do Uruguay.

A's 2 e 45, os clarins davam o signal de sentido, ouvindo-se pouco depois o hymno nacional.

A's 3 e 50, parava o automovel do Estado, precedido de um esquadrão de lanceiros do Exercito, entrando, pouco depois, no saguão do Cattete o sr. Arthur Bernardes, trazendo as insignias de seu cargo, acompanhava-o o sr. Estacio Coimbra, vice-presidente da Republica, o sr. Edmundo da Veiga e general Hastimphilo de Moura.

No salão de honra, recebeu o presidente empossado os cumprimentos de seu antecessor, que se retirou depois para o hotel Gloria, sendo acompanhado até ao patamar pelo sr. Arthur Bernardes.

Em seguida, o novo presidente desceu ao salão de despachos, lavrando seus primeiros actos, assignando os decretos de nomeação de seu ministerio, que ficou assim constituido:

O MINISTERIO

Interior — João Luiz Alves.

Viação — Francisco Sá.

Fazenda — Raphael de Abreu Sampaio Vidal.

Agricultura — Miguel Calmon du Pin e Almeida.

Exterior — José Felix Alves Pacheco.

Guerra — Setembrino de Carvalho.

Marinha — Almirante Alexandrino de Alencar.

Hontem mesmo varios ministros tomaram posse de seus cargos em suas secretarias.

O PREFEITO

A nomeação de prefeito recaiu no sr. Alaor Prata Soares, engenheiro, que hontem mesmo tomou posse de seu cargo.

O CHEFE DE POLICIA

Continua á frente da chefatura de policia, interinamente, o sr. Carlos Faria Souto.

O NOVO CHEFE DA ESTAÇÃO TELEGRAPHICA DO CATTETE

Foi nomeado chefe da estação telegraphica do palacio do Cattete, e hontem mesmo assumiu as funcções, o sr. Jacintho Vera, funccionario dos Telegraphos.

AS CASAS CIVIL E MILITAR DO NOVO PRESIDENTE

A casa civil do presidente da Republica ficou assim constituida: secretario da presidente, sr. Edmundo da Veiga, que já occupou egual cargo na presidencia Affonso Penna.

Officiaes de gabinete: sr. Waldemiro Gomes Ferreira, major Augusto Barbosa Gonçalves, coronel Antonio Vieira Christo e M. Mello; secretario particular, sr. Olegario da Silva Bernardes.

A casa militar é a seguinte: sub-chefe capitão de corveta Tacito Reis de Moraes Rego; ajudante de ordens, capitão-tenente Sabino Cantuaria Guimarães, capitães Daltro Filho e Edgard Mello.

Ainda não foram feitas as nomeações de chefe da casa militar e de um official do exercito, ajudante de ordens do presidente.

O mordomo do palacio do Cattete será o sr. Cyro Vaz de Mello.

A RECEPÇÃO

O sr. Arthur Bernardes, depois de assignar varios decretos, no salão de despachos, voltou ao salão de honra, acompanhado de seu ministerio, secretario da presidencia, officiaes de gabinete, chefe de seu estado-maior, e ajudantes de ordens, recebendo ahi as embaixadas especiaes e permanentes dos governos estrangeiros, acreditados junto ao nosso governo.

A' recepção compareceram o Nuncio Apostolico, o embaixador do Mexico, do Chile, do Uruguay, da Argentina, da Bolivia, todos em missão especial; embaixadores da America do Norte, de Portugal, da França, da Inglaterra, da Belgica e da Italia; ministro de Venezuela, em missão especial, ministro da Hespanha, de Cuba, da China, do Japão, da Noruega, da Grecia, da Suecia, da Suissa, do Uruguay, da Allemanha, do Paraguay, da Polonia, do Perú, do Equador, da Hollanda e da Dinamarca; o encarregado de Negocios da Colombia e da Tcheco-Slovaquia.

Como introductor diplomatico serviu o dr. Castello Branco Clark, chefe do gabinete do novo ministro do Exterior.

No saguão do palacio e na entrada do mesmo, tocaram as bandas da Policia Militar e do Corpo de Bombeiros.

FALA O DECANO DO CORPO DIPLOMATICO

O Nuncio Apostolico, monsenhor Enrico Gasparri, como decano do corpo diplomatico, dirigiu-se ao presidente, apresentando-lhe saudações em nome de s. s. o Papa e dos diplomatas aqui acreditados, tendo s. ex. respondido.

A RETIRADA DO PRESIDENTE

A's sete horas da noite, tinha terminado a recepção, retirando-se o sr. Arthur Bernardes do palacio do Cattete, para o palacete da rua Senador Vergueiro, acompanhado de varios ministros e auxiliares.

A POSSE DOS MINISTROS DA VIAÇÃO E DA AGRICULTURA

O sr. Francisco Sá, novo ministro da Viação, tomará posse, hoje, á 1 1/2 da tarde.

A posse do sr. Miguel Calmon na pasta da Agricultura será realizada hoje, ás 3 1/2 da tarde.

A' POSSE DO MINISTRO DO EXTERIOR

A' tarde, depois das solennidades no palacio do Cattete, o sr. Felix Pacheco, novo ministro das Relações Exteriores, dirigiu-se para o Itamaraty, onde tomou posse do seu cargo.

A SOCIEDADE ELEGANTE deve visitar a GUANABARA na sua luxuosa installação para vêr como pode, sem pagar exageros, vestir-se com os mesmos finos tecidos e a mesma distincção das casas de luxo.

54

R. Carioca, 54 — Central 92

(7930)

O director da Despesa Publica approvou o acto da Directoria Geral de Contabilidade do Ministerio da Viação, permittindo ao amanuense da Directoria Geral dos Correios Jacques Raymundo Ferreira da Silva continuar a contribuir para o montepio civil a partir de janeiro ultimo.

BANCO MERCANTIL DO RIO DE JANEIRO

RUA PRIMEIRO DE MARÇO, 9 — Presidente, João Ribeiro de Oliveira e Souza; Director, Agenor Barbosa.

Banco de Depositos e Descontos. Faz todas as operações bancarias.

(8547)

A Allemanha paga as reparações

Paris, 15 — De accôrdo com as resoluções da Commissão das Reparações, de 22 de agosto ultimo, o governo allemão já entregou á commissão para serem pagos em Bruxellas *bonus* no valor de cincoenta e cinco milhões de marcos ouro.

O prazo concedido pela commissão para esse pagamento termina em 15 de maio de 1923.

O pagamento em especie, que devia ser effectuado, hoje, em virtude de decisão da commissão em 21 de março passado, era de sessenta milhões de marcos ouro. A differença entre esta somma e o total dos *bonus*, ou sejam cinco milhões de marcos ouro, é em parte coberta pelas diversas sommas já em poder da Commissão de Reparações.

Para a parte ainda não garantida, a "Kreeglastenksion" entregará no dia 17 do corrente um *bonus* supplementar.

Segundo informações dos engenheiros residentes nas estações e ramaes telegraphicos do norte da Republica, as linhas de communicações se acham funcionando regularmente, estando promptas a receber os novos apparelhos rapidos "Siemens".

Recebeu tambem o dr. Francisco Bhering, director dos Telegraphos communicações de que estão sendo ligados os circuitos do sul do paiz, onde deverão tambem ser installados aquelles apparelhos.

A questão das juntas militares na Hespanha

Madrid, 15 — O governo tem recebido de todo o paiz calorosas felicitações pela sua attitude em face das Juntas Militares. Em muitas cidades tem havido manifestações populares de regosijo, e nesta capital os estudantes organizaram cortejos que percorreram as ruas. Um grupo de estudantes ao passar por um posto na Guarda Civil, vaiou os soldados, que responderam carregando e fazendo fogo contra a multidão. Pouco depois chegavam reforços, que foram recebidos á pedrada, aggravando-se então o conflicto, de que resultou ficarem cinco pessoas gravemente feridas por balas, seis feridas a sabre e muitas outras contusas.

Os estudantes reclamam a demissão do director da policia de Madrid.

OPTICA INGLEZA

Dr. Aristides Rabello

Exame da vista para corrigir os vicios de refracção. Ouvidor 137 (OPTICA INGLEZA) das 2 ás 4 — Consultorio á rua Sete de Setembro 195, das 4 ás 6 horas.

(4615)

Na Primeira Pagadoria do Thesouro Nacional serão pagas hoje as seguintes folhas: — Montepio da Fazenda, L a Z — Montepio militar da Marinha.

Placas Esmaltadas as mais artisticas para firmas, numeração, reclames, etc. Fundição Indigena. (7058)

O ministro plenipotenciario da Republica da Venezuela acreditado junto ao nosso governo, sr. Diego Carbonell, partirá no proximo dia 24, para o seu paiz, onde se demorará approximadamente um mez.

O projecto sobre os arsenaes de marinha francezes

Paris, 15 — Discutindo-se hoje na Camara dos Deputados o projecto concernente aos arsenaes de marinha, o relator, sr. De Chappedelaine, expôz a situação, fazendo ver que o encerramento do arsenal de Rochefort e do estabelecimento de construcções maritimas de Guerigny é motivado, não só pela necessidade de economias, mas tambem pela applicação dos accôrdos navaes concluidos na Conferencia de Washington.

O projecto em questão affecta os [illegible] technicos e [illegible] operarios

OS NOSSOS MORROS ESTÃO A EXIGIR A ATTENÇÃO DOS QUE SE INTERESSAM PELA SAÚDE PUBLICA E PELA ESTHETICA DA CIDADE

ALGUNS MOMENTOS NA FAVELLA E NO VILLA RICA, EMULOS DO TRAPICHEIRO DO PORTUGAL MODERNO E OUTROS

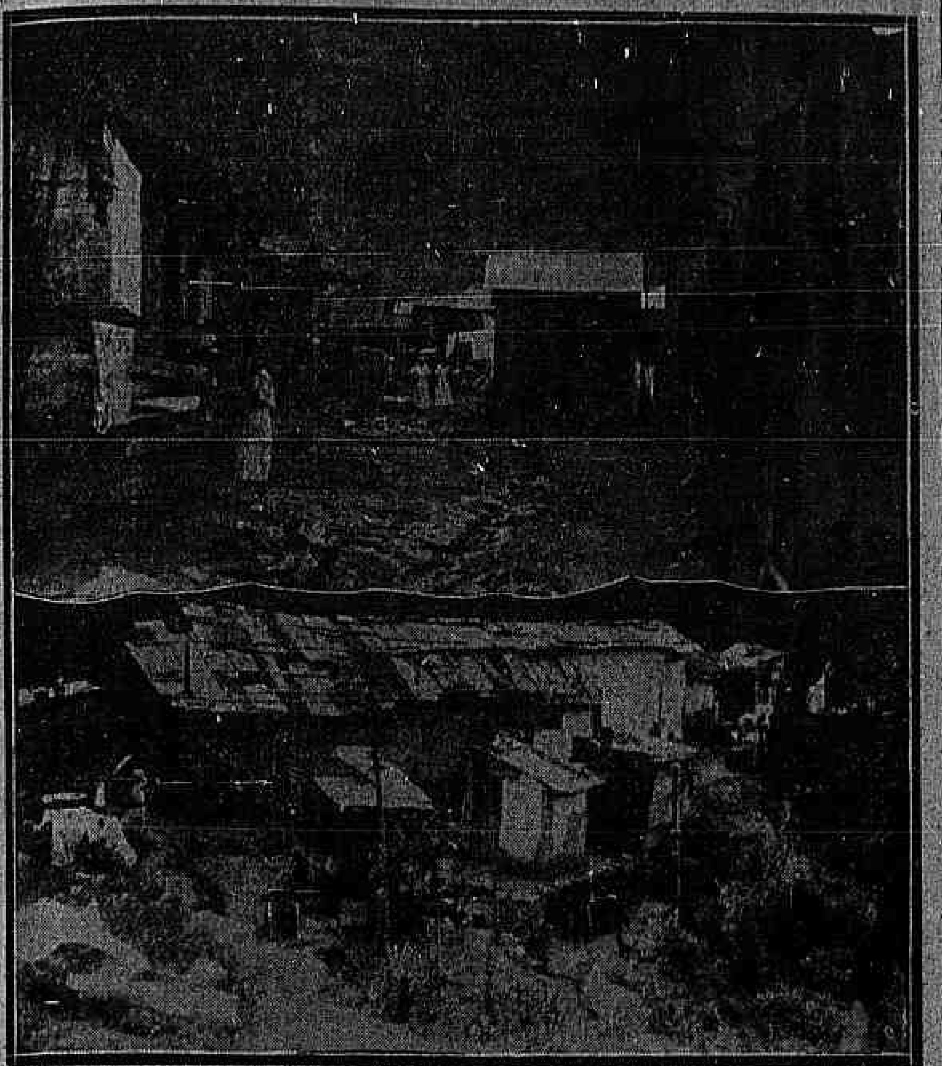

DOIS ASPECTOS DOS NOSSOS MORROS — Na Favella e na Villa Rica, morro este do elegante bairro de Copacabana!

Tivemos hontem a idéa de fazer uma excursão através dos morros que se levantam como ornamento natural no coração do Rio de Janeiro. A natureza deu-nos, a esse respeito, uma obra majestosa, graças á qual podemos, de vez em quando, ir registrando as impressões admirativas dos estrangeiros que nos visitam. Vivemos numa cidade onde essa "mãe carinhosa e pura" que é a natureza se esmerou em maravilhas. Foi um escriptor americano quem disse: "Vedere Napoli, não! Vêr o Rio de Janeiro e depois morrer!..." E não ha quem, ao retirar-se da nossa capital, vendo, á esquerda, deitada sobre o lençol verde das mattas, longe, Nictheroy pequena e linda, e á direita, todo o panorama inegualavel das nossas praias, a ilha das Cobras, Villegaignon, etc., e mais adeante o Pão de Assucar, fincado como um leão de guarda á porta da cidade em que vivemos, não tenha o coração envolto no manto desalentador da nostalgia ou da saudade.

Certo, o homem tem contribuido para tornar a nossa capital mais attrahente, e da sua acção, no tocante aos morros que visitámos, é que vamos fazer algumas considerações.

Eram 11 da manhã quando iniciamos viagem em demanda da Favella. No caminho, fomos encontrando uma infinidade de creanças maltrapilhas e mulheres de vestidos rotos e sujos, na lida diaria da lavagem de roupa e outros mistéres. A uma que se achava por momento a descansar, de mão nos quadris e turbante vermelho na cabeça, mulher forte e edosa, de rosto suarento, fizemos uma pergunta sobre o estado sanitario das habitações do morro, ao que, sem mais tardança, ella foi nos respondendo:

— Não sou medico, o que eu sou é lavadeira.

— Não se trata de medicina, minha velha...

— Ocê qué sabê, não me amole, não. Eu não sei de nada.

A nossa primeira investida não tinha sido bem aceita. Se fossemos visionarios teriamos retrocedido; mas não eramos e seguimos.

Agora nós divisamos, por traz de umas taboas, um mancebo guedelhudo a dizer graçolas a uma preta moça e forte, que mostrava todos os dentes, numa alegria incontivel. Ao deparar-nos, o par democrata separou-se, e, quando nos achegamos um pouco da madama descendente de africanos, demos-lhe parabens, accrescentando, com intuito de a não melindrar:

— Era o "Sete Corôas", não é verdade?

— Uê! Quá "Sete Corôas", aquillo é o Zéca.

— Ah! é o Zéca...

E proseguimos na ascensão ao famoso recolhimento de bandidos e scelerados que é a Favella. Ainda perdura por alli a lenda de bravura e de heroismo de quantos criminosos têm conseguido celebrizar-se entre aquelle povo rude e retrogrado. Todos nós lembramos ainda das famosas peripecias do "Sete Corôas", e através dos tempos mais cresce a fama desse bandido no meio favellano. Todos ali querem imital-o, desde os meninos aos homens. E, de instante a instante, apparece-nos pela frente um pequenino "Sete Corôas", de espadinha ao lado, a enfrentar os companheiros, que acceitam impassiveis as suas determinações.

Proseguindo a nossa visita chegámos, finalmente, ao centro daquella cidade singular, onde uma população ignorante vive numa promiscuidade surprehendente. Então tivemos a imagem perfeita do contraste horroroso que se observa do Rio moderno para com aquelle outro Rio de antanho.

Como bem fez salientar o dr. Castro Peixoto, ha poucos dias, em entrevista a nós concedida, ninguem póde admittir que na metropole brasileira haja cidadellas immundas como essas que se chamam Favella, Trapicheiro, Portugal Moderno, etc.

Em que pese, porém, isso, ellas ahi estão, affrontando com as suas sociedades proprias os olhos indifferentes dos governos.

Diversos medicos têm-se occupado do assumpto, perdendo, todavia, os seus trabalhos, porque não a elles, mas aos governos, cabia e cabe o dever de livrar o Rio de Janeiro dessas excrescencias lastimaveis.

Não ha muito ainda que o hygienista dr. Castro Barreto deu publicidade a um interessantissimo trabalho a esse respeito, salientando a miseria de hygiene em que vivem as populações dos nossos morros, que habitam cafuas e casebres construidos de todos os rebutalhos, desde as latas de kerozene até aos trapos de aniagem.

De facto, é um espectaculo desolador o que se observa nesses morros. Não ha hygiene de especie alguma, vivendo, a esse respeito, os que os habitam como perfeitos selvagens, sem nenhum criterio, numa vida perfeitamente sordida. Não ha agua, não ha esgotos, não ha latrinas, e o tecto é uma lastima. As fézes são atiradas ao redor da choupana, assentada sobre o declive da montanha, ficando á mercê das trovoadas que, no desencadear dos aguaceiros, não encontrando a vegetação retentora, vão precipital-as, como uma onda de miseria e porcaria, sobre os bairros, quasi todos novos, que ficam aos pés dos morros incriminados.

Ainda deve estar na lembrança do nosso povo a tremenda epidemia de dysenteria que, ha pouco tempo, quasi liquidou a população do morro de Villa Rica, em Copacabana.

A'quelle tempo, a Prophylaxia Rural, por intermedio do dr. Lafayette de Freitas, interveiu para remediar a situação, obrigando e mesmo construindo fossas em todas as habitações, remedio, como era de prevêr, inteiramente passageiro e só compativel com as zonas ruraes. Passou um anno sobre este facto, e hoje quem penetrar um pouco naquelle morro ha de vêr que a situação antiga é a que perdura. As fossas existem, mas o habitante não se utiliza dellas, deixando-as de lado, para poder proseguir na sua costumeira sujidade. E logo no pé desse morro, como que advertindo os que por ali transitam, uma horta formidavel se estende, verde e viçosa, pela porcaria que recebe. Aquella plantação, regada pela immundicie mais absoluta, está ali para todos nós, moradores do Rio, que diariamente a compramos em nossa porta, a preços fabulosos!

Além do perigo constante a que se arriscam os infelizes que habitam taes morros, no seio delles proprios um perigo mais alto, se possivel, agora e sempre se levanta. E' o que se convencionou chamar de habitação collectiva. Cova dos vivos, sim, era como se devia chamar a esses pardieiros. Temos feito algumas acquisições no tocante á hygiene, e essa de se acabar de vez com as habitações collectivas não era de desprezar.

Certo, a Saude Publica, no que se refere ás habitações urbanas, tem feito alguma coisa. Ella tem condemnado, implacavelmente, de accordo com os ensinamentos modernos, muitos pardieiros que ostentavam suas fachadas aos olhos curiosos dos nossos visitantes. Não ha, porém, e eis ahi o principal defeito, não ha quem levante, e nem os poderes municipaes tratam disso, em logar desses pardieiros, construcções modernas, onde vão as classes trabalhadoras encontrar não só habitação salubre e conveniente, como lembra o dr. Castro Barreto, mas sobretudo fugir á desalmada extorsão a que as expõe a gana de uma burguezia nacional ou estrangeira, enriquecida numa sociedade nova, instavel, cheia de aventuras.

Para demonstrar, em synthese eloquente, a necessidade da interdicção e condemnação desses mostrengos chamados casas de commodos, que enchem a nossa cidade, até por cima dos morros, um facto é bastante. Numa estatistica organizada com referencia á morbidade e mortalidade da tuberculose e variola, nas habitações collectivas, comparadas com as habitações communs, chega-se a esta conclusão:

"Mortalidade por mil, no quinquennio de 1913 a 1917: habitações communs, 4,00; habitações collectivas, 9,33.

E com referencia á variola, por exemplo: morbidade, em habitações communs, 1,69; em habitações collectivas, 4,09.

E' um facto alarmante, junto ao qual vae mais este: os autores daquella estatistica encontraram, em algumas casas de commodos, para 70 habitantes uma só privada!

No que toca especialmente aos morros, a situação é muito peor, e não ha remedial-a, porque, conforme disse o dr. Castro Peixoto, ás suas irrisorias habitações têm-se vindo juntar, ultimamente, as choças do nosso interior, de sapê e paredes de "sopapo", em que por lá vivem os nossos matutos. Em vez de se ir minorando a situação, pelo contrario, dia a dia mais ella se aggrava.

Se tudo isso, porém, é abrigo da indigencia, tambem é esconderijo da miseria, do vicio, da malandragem, do crime e fóco permanente de molestias infecto-contagiosas. Ninguem admitte e muito menos se conforma com taes coisas abjectas, e se tem havido um tal ou qual silencio em torno dellas é que se chegou, afinal, ao desanimo, pela convicção de que não vale a pena malhar em ferro frio.

Mas é preciso que as autoridades competentes cogitem desse assumpto, de capital importancia para o bom nome da cidade. Com a sua população cada dia maior, o Rio de Janeiro, crescendo e desenvolvendo-se em surtos extraordinarios, com o viço e a pujança do novo continente, merece maior cuidado dos governos, que não podem e nem devem retardar os melhoramentos necessarios, urgentes e indispensaveis, sob todos os pontos de vista, de que estão carecendo os nossos morros, ornamentos naturaes desta grande cidade.

Taes as observações que nos suggeriram os momentos passados entre os habitantes da Favella e do morro de Villa Rica, onde hontem estivemos.

Assumptos portuguezes

COMO EM LISBOA SE COMMEMOROU A DATA DE HONTEM

Lisboa, 15 — Esta capital celebrou hoje festivamente a passagem do anniversario da proclamação da Republica do Brasil. [illegible]

O CANDIDATOS DO GOVERNO NAS ELEIÇÕES

Lisboa, 15 — [illegible]

DOENÇAS VENEREAS — [illegible]

Armazens Herminios
Rua S. Pedro, 170
[illegible] A GERENCIA. (P 15402)

Casa Rocha
Instrumentos de engenharia e optica. [illegible] (5789)

UM DESASTRE IMPRESSIONANTE

Um negociante colhido por um bonde

[illegible] O fiscal Almeida fugiu, estando aberto inquerito na delegacia do 19º districto.

LUXIODIUM (Gottas e ampôlas) — O maior tonico á base de iodo, em combinação com phosphoro organico. (99)

O M. F. 1 descarrillou no ramal de Santa Barbara

Hontem, no kilometro 64 do ramal de Santa Barbara, descarrilou o trem M F 1. Para o local seguiu a turma da Residencia, que depois de tres horas, conseguiu desempedir a linha. Os prejuizos são insignificantes, não tendo havido, felizmente, desastre pessoal a registrar.

"SERA' INUTIL PROCURAR" moveis, quem vende mais em conta, e de fino gosto é o CONFORTAVEL. Sete de Setembro, 32 e Alfandega 111. (1974)

Sessões commemorativas na Academia de Letras

Realiza-se hoje a sessão semanal da Academia Brasileira de Letras.

Na proxima quinta-feira passa o anniversario da morte do fundador da Academia, Lucio de Mendonça, e na quinta-feira seguinte haverá a sessão publica mensal dedicada ao actual presidente que completa nesse dia cincoenta annos de formatura pela antiga Escola Central.

Gengivas sangrentas: se tem, use a Pasta dentifricia "PYOL"; o resultado o surprehenderá. A' venda nas melhores casas. (4944)

OS CINEMATOGRAPHOS CARIOCAS EM VESPERAS DE FECHAR AS SUAS PORTAS?

Fala-nos o presidente da "Alliança dos Exhibidores"

[illegible]

Dr. Generoso Ponce

[illegible] sala de espera, licença para ostentar toldos, para os seus letreiros luminosos, imposto para Assistencia, Expediente, etc.

— Que enormidade! arriscamos.

— Oh! mas ha mais, meu amigo. Ha, por exemplo, o imposto diario, que quasi ninguem sabe que pagamos, e que só elle exige de cada cinema do centro da cidade, nos de um salão 79$200 diarios, nos de dois, [illegible]

Mas para que tal não aconteça, allegam-lhe as agencias de films producções mais em conta e surgem cinemas nesses logares, os quaes cobram 300 réis por entrada.

Pois bem. Pela emenda esses cinemas ou pagarão de cada entrada 100 réis ao governo federal, ficando com 200 réis para pagar os demais impostos municipaes e todas as suas despesas ou elevarão multissimo as suas entradas, o que o seu publico não supportaria.

— E' realmente phantastico, isso que o senhor nos diz.

— E não pense o amigo que os cinemas de maior importancia fiquem em situação muito melhor. Com as suas despesas immensamente maiores, a sua situação seria, *mutatis mutandis*, positivamente, a mesma!

Porque, por mais maravilhosas que possam ser as condições dos cinematographos acerca dos quaes ha uma illusão generalizada proveniente da observação superficial e do desconhecimento das suas condições reaes e das enormes despesas que acarreta — não é crivel que elles possam pagar só de um imposto, em certos casos, mais de cem contos de réis annualmente!

Junte-se a esses cem ou cincoenta dos multiplos impostos municipaes e o senhor e o publico comprehenderão a impossibilidade material em que nos encontramos.

— Mas que pretendem fazer os senhores?

— Appellar para a Camara, appellar para o Senado, appellar para o Conselho Municipal, appellar para os que possam salvar os cinematographos do Brasil de um fracasso imminente, que viria privar o povo brasileiro do seu divertimento predilecto, desse cinematographo que não somente o diverte como o instrue, abrindo-lhe maiores horizontes.

DECRETOS

Antes da transmissão do governo foram assignados hontem os seguintes:

Na pasta da Fazenda — Nomeando para o laboratorio de analyses da Alfandega de Manáos, chimico chefe, o dr. Galdino Martins de Souza Ramos; 1º chimico o pharmaceutico Aristides Calmon e 2º chimico o dr. Flavio de Rezende Rubens; para o laboratorio de analyses da Alfandega de Santos, 2º chimico a pharmaceutica Leonor de Barros; 2º escripturario da Casa da Moeda o 3º escripturario do Thesouro João Baptista de Rezende Costa; 3º escripturario da Imprensa Nacional o 1º da Alfandega de Maceió Alcebiades Lustosa de Araujo Costa.

Na pasta da Justiça — Em homenagem á data de hontem foram assignados os seguintes decretos, indultando: o réo Custodio Martins, do resto de cinco mezes e dez dias de pena de quinze annos; Alfredo de Azevedo, do resto de oito mezes e dezoito dias da pena de onze annos e tres mezes e vinte e dois dias; Franklin Machado, do resto de oito mezes e um dia, da pena de dez annos e seis mezes; Diogo Maia Junior, do resto de dois mezes e vinte e tres dias da pena de seis mezes e quinze dias; Sergio Gomes, do resto da de um mez da pena de seis mezes com trabalho e Manoel Marcolino Borges, do resto de um anno e dois mezes e um dia da pena de seis mezes.

Foram tambem lavrados decretos exonerando todo o ministerio e membros de seu gabinete.

Linimento de Sloan MATA DORES
CONTRA RHEUMATISMO E QUALQUER DOR
(6247)

A partida do "Lourenço Marques"

Deixou hontem a Guanabara, com destino ao Tejo, o vapor portuguez "Lourenço Marques".

Aquella unidade da Companhia de Transportes do Estado, que aqui chegou em setembro trazendo mostruarios portuguezes para a Exposição e pessoal do commissariado, volta com passageiros, cargas e alguns representantes do governo lusitano que vieram promover a installação do respectivo pavilhão e serviços annexos.

CALVARIO DE MULHER (P. 15159)

A apuração das eleições de intendentes

Os eleitos pelo 1º districto

Proseguiram hontem os trabalhos de apuração das eleições para intendentes.

Foram apuradas as seguintes secções: 7ª, 8ª e 10ª de Santo Antonio; 5ª, 6ª, 7ª, 8ª, 11ª e 12ª de Sant'Anna e 2ª e 4ª da Gambôa. Por terem sido encontradas diversas irregularidades, não foi apurada a 10ª de Sant'Anna. Não houve eleições na 9ª de Sant'Anna e 1ª, 3ª e 5ª da Gambôa.

O candidato Elyseu Cesar proferiu um discurso analysando os trabalhos da junta, protestando contra o resultado obtido, dizendo-se eleito e que foi usurpado no seu diploma. Terminou pedindo que a junta remettesse ao poder verificador todos os documentos de que ella se serviu.

Usou da palavra o dr. Moyses Sarmento, dizendo não ser possivel attender ao candidato sr. Elyseu porquanto a junta exerceu as suas funcções com toda a ponderação, lisura e justiça, de accordo com o que preceitua a lei, não dando absolutamente preferencia por este ou aquelle e a remessa ao poder verificador de todos os elementos dos estudos sobre a apuração, importava na annullação dos proprios actos da junta.

O dr. Octavio Kelly, presidente, tambem falou sobre o assumpto, abundando nas mesmas considerações, evidenciando a attitude da junta, procedendo com todo o escrupulo, tendo attendido, dentro do possivel e sem se afastar das normas da justiça, ás reclamações fundadas do candidato.

No 1º districto, as secções que tiveram a votação annullada pela junta, por culpa exclusiva das mesas, foram: a 9ª da Gloria, a 10ª de Santa Rita, a 5ª de Santo Antonio e a 10ª de Sant'Anna.

O resultado da apuração foi o seguinte:

Candido Pessoa — 5.215 votos e 246 em separado.

Nogueira Penido — 5.187 e 265 em separado.

Edgard Teixeira — 4.669 e 231 em separado.

Felisdoro Gaya, 4.615 e 235 em separado.

Francisco Laginestra — 4.347 e 225 em separado.

Dario Pinto — 4.327 e 206 em separado.

Vieira de Moura — 4.154 e 193 em separado.

Zoroastro Cunha — 4.064 e 189 em separado.

Victor Bastos — 3.909 e 229 em separado.

Henrique Guimarães — 3.864 e 158 em separado.

Ernesto Garcez — 3.664 e 176 em separado.

Silva Brandão — 3.630 e 249 em separado.

Nos menos votados estão em primeira collocação: J. Bereta — 3.580 e 142; Azurem Furtado — 3.522 e 382; Elyseu Cesar, 3.452 e 415.

Hoje começará a apuração do 2º districto.

DR. RODOLPHO JOSETTI, de volta da Europa. Cirurgia geral. Vias urinarias. Gynecologia. — Assembléa, n. 28, diariamente, das 4 ás 6 hs. Tel. 3000 C. — Domingos Ferreira 352. Tel. 2.000 Ipanema. (4570)

A electrificação da Central

No processo referente á concurrencia publica para electrificação de um trecho da E. F. Central do Brasil, proferiu, em 14 do corrente o sr. Pires do Rio, ministro da Viação, o seguinte despacho:

"Tendo em vista a grande importancia do assumpto e a exiguidade de tempo para resolver, depois da data em que foi apresentado o parecer do sr. consultor juridico, deixo de despachar sobre o assumpto de que tratam o officio 1931G, de 27 de outubro ultimo, do director da E. F. Central do Brasil e carta do mesmo de 31 desse mez. Assim, deverá este processo ser submettido ao conhecimento e resolução do meu successor na pasta da Viação e Obras Publicas".

Sangue impuro?
ELIXIR DE INHAME. (2098)

Na Exposição

A EXPOSIÇÃO FRANQUEADA AO PUBLICO

De ordem do presidente da Republica a exposição foi hontem franqueada ao publico.

A' noite foi queimado lindo fogo de artificio.

O DELEGADO DO RIO GRANDE

Foi designado para o cargo de commissario do Rio Grande do Sul na exposição o dr. Julio de Azambuja. Essa nomeação foi recebida no certamen internacional com a mais viva satisfação, pois o dr. Azambuja foi o delegado da commissão organizadora da exposição no seu Estado natal.

O dr. Azambuja já tomou posse do cargo, tendo dado inicio a varias iniciativas que concorrerão para o brilhantismo da secção do Rio Grande do Sul na Exposição Internacional.

UM ATROPELAMENTO

Um dos automoveis que fazem o percurso do Monroe ao Calabouço, nas horas de funccionamento do certamen, quando maior era a concorrencia na Avenida das Nações atropelou o menor Oretibes Pereira da Silva, filho do sr. João Pereira da Silva, ferindo-o em diversas partes do corpo.

O chauffeur do auto Clemente Ferreira Santos, foi preso em flagrante e autuado no 3º districto.

O menor foi soccorrido pela Assistencia e removido para a sua residencia.

CONCERTO PRO-HERMA DE FRANCISCO MANOEL NO PALACIO DAS FESTAS

Realiza-se hoje, ás 4 1/2 da tarde no Palacio das Festas, o III concerto do Gremio Archangelo Corelli, da serie destinada ao monumento a Francisco Manoel.

Ingressos a 3$000, no Bureau da Exposição e na Porta do Salão.

A FESTA OFFERECIDA PELO PREFEITO DE CAMPINAS

Revestiu-se de grande brilhantismo e transcorreu na maior cordialidade, a festa que o dr. Raphael Duarte, prefeito de Campinas, offereceu hontem, á imprensa carioca, no salão nobre do Palacio Monroe.

A essa festa compareceram, além de muitas senhoras e senhoritas, os srs. drs. Ferreira Ramos, delegado geral da exposição, Vergueiro Steidel, delegado do governo paulista e que ali tambem representava o dr. Alarico da Silveira, secretario do Interior de S. Paulo, o dr. Victor Marks, superintendente da Policia da Exposição, Alvaro Ribeiro, e o vereador á Camara de Campinas, dr. Armando Pamplona, da commissão de festas e propaganda, representantes, Marchesini, representantes da imprensa e muitas outras pessoas gradas.

Depois que a orchestra campineira sob a regencia do maestro Moacyr Tabajár Cerri, com grandes applausos da assistencia, executou os hymnos brasileiro e de Campinas.

O dr. Raphael Duarte proferiu um discurso, e depois o dr. Ferreira Ramos, após recordar o que Campinas foi nas campanhas da Abolição e da Republica e os nomes gloriosos de tantos filhos daquelle municipio, agradeceu a sua brilhante cooperação no nosso certamen internacional. Aos presentes foi servida uma taça de champagne, e offerecido um exemplar do rico e bem elaborado Album de Campinas, commemorativo do centenario.

Durante a festa a banda de Campinas executou em frente ao palacio Monroe um grandioso concerto a que copiosa multidão muito applaudiu.

"E' ASSOMBROSA"
A grande liquidação do celebre n. 73 da rua dos Andradas, de artigos para homens e perfumarias, meias de seda para Senhora, 5$; homens, 3$800, tudo pela metade do custo, só vendo. Vendem-se armações e vitrines. 73 — Rua dos Andradas, prox. ao largo de São Francisco. A INDIANA, é de facto. (5208)

Preços de Reclamo
VENDAS EXCLUSIVAMENTE A DINHEIRO
Até o dia 25 do corrente
Vestidos de algodão desde 120$000
Tailleurs de linho desde 170$000
Vestidos de seda desde 200$000
Casa das Fazendas Pretas
141 - Avenida Rio Branco - 143
(5228)

Manteiga phosphatada SIMÕES
ALIMENTA — NUTRE — TONIFICA
PARA CREANÇAS E ADULTOS.
Nos alimentos e na mesa — A' vontade. — PASTEURIZADA — PURA — SABOROZA — Dep.: Rua Andradas n. 43 — RIO. (4848)

O "Pan-America" de passagem pelo nosso porto

Procedente de Buenos Aires aportou hontem, pela manhã, ao nosso porto, o transatlantico "Pan-America". Depois de desembaraçado pela Saude do Porto, cujo medico verificou serem boas as condições sanitarias de bordo, o navio foi atracar ao cáes do porto, onde se effectuou o desembarque dos passageiros que transportou para o Rio, em numero de 46, sendo 43 de primeira classe e 3 em segunda. Em transito conduz 132 passageiros.

Passageiros do "Pan-America", viajam com destino a Nova York os diplomatas mexicanos srs. José Vasconcellos, Julio Torres e Fernandes Trevino, e os japonezes srs. Rijui Kurosaira e Kamtaro Katakura.

A bordo do navio yankee chegou a esta capital o diplomata brasileiro sr. Gastão Rio Branco.

O director dos Telegraphos assignou as seguintes portarias, licenciando com: seis mezes ao guarda-fio de 2ª classe Pedro Moreira da Silva; tres mezes, o telegraphista de 5ª classe Pedro Brom Azevedo, ficando sem effeito a portaria de 27 de setembro ultimo, que lhe concedia egual licença; seis mezes, o telegraphista de 5ª classe Luiz de Araujo Soares; tres mezes, o telegraphista de 4ª classe José Saldanha de Figueiredo; quinze dias, o auxiliar de estações José Gomes Pinheiro; seis mezes, o guarda-fio João Regis Gonçalves; um anno, o telegraphista de 1ª classe João José da Silva; um anno, o mensageiro José Floriano Coelho; tres mezes, á auxiliar Isabel Alzira Benevides; tres mezes, ao trabalhador Armando Mauricio Cardoso; um mez, em prorogação, ao operario de 3ª classe Antonio Fernandes de Carvalho.

Está no Rio o decano da Faculdade de Archeologia de Paris

A bordo do "Flandria", entrado hontem de Montevidéo, chegou a esta capital o professor Gustave Fougéres, decano da Faculdade de Archeologia de Paris.

O professor Fougéres, a exemplo do que fez em Buenos Aires, Santiago e Montevidéo, realizará entre nós uma série de conferencias de propaganda da intellectualidade franceza.

O "Flandria" trouxe para o Rio 45 passageiros, e conduz em transito, para a Europa, 145, tendo chegado aqui em boas condições sanitarias.

A sessão de hoje na Academia Nacional de Medicina

A Academia Nacional de Medicina reune-se hoje em sessão ordinaria, ás 8 1/2 da noite.

Ordem do dia:

I—Diabetes insipida, pelo sr. Julio Novaes.

II—Casos clinicos com apresentação dos doentes, pelo sr. Guedes de Mello.

III—Syphilis nervosa, pelo sr. A. Austregesilo.

IV—Em torno da acidose determinada pela syphilis e por estudos analogos e da chimiotherapia pelos arsenobenzóes, pelo sr. Orlando Rangel.

V—Critica dos modernos estudos sobre a adrenalina, pelo sr. Moreira da Fonseca.

VI—Tratamento das infecções oculares pelas injecções sub-conjunctivaes de cyanureto de hydrargirio, pelo sr. Neves da Rocha.

NOTAS SOCIAES

NATALICIOS

Fazem annos hoje:

o joven Afonso de Niemeyer Filho, alumno do Collegio Botafogo;

— o sr. Adalberto Marques de Souza, funccionario da Central do Brasil;

— a senhorita Edmira de Barros, professora municipal;

— o sr. Belmiro de Castro, negociante desta capital;

— a senhorita Julia Bandeira de Mello;

— d. Myrthes Caiada de Castro Brasil, esposa do deputado federal dr. Americano Brasil e filha do desembargador Alves de Castro.

CLUBS E FESTAS

A' tarde de hontem, o Club Flamengo offereceu uma deliciosa festa aos seus associados. Constou essa festa de uma vesperal dansante. Os melhores elementos com que conta esse club, que é um dos mais distinctos e finos do Rio, estiveram presentes.

A vesperal teve logar no hotel Sete de Setembro. E era ao som de uma deliciosa orchestra "jazz-band" que os innumeros pares se entregavam aos exercicios choreographicos.

Uma tarde encantadora, em summa.

—Realiza-se no dia 10 do corrente, uma grande festa na séde do Rio Club á rua General Camara.

CASAMENTOS

O sr. Carlos Accioly e d. Diva Pires Accioly participam-nos o seu casamento, realizado a 28 de outubro ultimo, nesta capital.

VIAJANTES

Segue hoje para Buenos Aires, a bordo do "Ré Victorio", o dr. Sylvio de Barros.

ENFERMOS

Aggravaram-se os soffrimentos do dr. Carlos Conrado de Niemeyer membro de destaque da nossa engenharia.

A' sua residencia tem comparecido diariamente muitos dos seus parentes, collegas e amigos afim de saberem do seu estado.

EM ACÇÃO DE GRAÇAS

Os empregados da firma Mayrink Veiga & C., em acção de graças pelo restabelecimento de d. Alzira Mayrink Veiga, milagrosamente salva do grande desastre de que foi victima, mandaram celebrar hontem, uma missa, ás 11 horas, no altar-mór da egreja da Candelaria. A missa foi celebrada pelo Vigario da Parochia, teve acompanhamentos de orgam e de canticos. A homenageada recebeu muitos cumprimentos e corbeilles de flores das familias de suas relações de amizade. A assistencia foi muito numerosa, achando-se representadas pessoas da mais alta posição social.

FALLECIMENTOS

— Falleceu hontem o dr. Henrique Pereira d'Avila, 1º escripturario da Central do Brasil, que deixa viuva e filhos. O seu enterramento realiza-se hoje no cemiterio de S. João Baptista, saindo o feretro da rua da Luz n. 72, ás 4 horas da tarde.

OCULOS, PINCE-NEZ, BINOCULOS E LORGNONS
INSTITUTO SCIENTIFICO PARA EXAMES DE REFRACÇÃO GRATUITO
A Casa Vieitas, reconhecendo a necessidade de melhor servir a sua numerosa e fina clientela resolveu contractar, para sua secção de Optica o sr. Willy Ahrens, technico allemão de grande competencia.
Os exames são procedidos diariamente das 9 ás 12 e de 2 ás 5 horas.
A Casa Vieitas mudou sua secção de Optica da esquina da rua do Hospicio para o predio ao lado, RUA DA QUITANDA 99. (4753)

CORREIO SPORTIVO

XADREZ

CAMPEONATO ANNUAL DE XADREZ DO CLUB DOS DIARIOS

Collocação dos concorrentes depois da quinta sessão

CONCORRENTES	Andrade	Coutinho	Tuckard	Linhares	Cauby	Clovis	Maurity	Prota	Heitor	Vianna	Trompowsky	O. Coutinho	Azevedo	TOTAL
Alvaro Andrade	⊙	0		0				0	0		0			0
Annibal Coutinho	1	⊙		1		0			1					3
Armando Tuckard			⊙	0			1	1	1	1				4
Aurelio Linhares	1	0	1	⊙	1									3
Cauby Pulcherio				0	⊙		0				0	½	1	1½
Clovis M. Moraes		1				⊙	½				0		1	2½
Cordovil Maurity			0		1	½	⊙			0	0			1½
Prota Pessoa	1		0					⊙				1	1	3
Heitor Carlos	1	0	0						⊙	1		1		3
Luiz Vianna			0				1		0	⊙		1	1	3
Octavio Trompowsky	1				1	1	1				⊙			4
Olavo Coutinho					½			0	0	0		⊙	1	1½
Oscar Azevedo					0	0		0		0		0	⊙	0

O CAMPEONATO ANNUAL DO CLUB DOS DIARIOS

A quinta sessão

Continua sendo disputado com muito interesse, no Club dos Diarios, o torneio annual de xadrez, a que concorrem enxadristas dos mais fortes desta capital. Tem havido realmente muita animação e a julgar-se pelos resultados parciaes, cheios de algumas surpresas, a luta final promette ser disputadissima.

Posto que ainda seja muito cedo, póde-se dizer que dois concorrentes — Octavio Trompowsky e Armando Tuckard — estão admiravelmente collocados.

A quinta sessão, realizada segunda-feira, deu os seguintes resultados:

Prota venceu Andrade.

C. Mendes Moraes venceu Azevedo.

A. Coutinho venceu H. Carlos.

Trompowsky venceu Maurity.

Olavo e Cauby empataram.

Tuckard venceu Vianna.

Merece um registro especial a victoria brilhantissima que alcançou o tenente Annibal Coutinho, um nome ainda novo nas lides enxadristas, sobre o capitão Heitor Carlos Alberto, campeão do Rio de Janeiro. Publicaremos em dias proximos essa partida. E' ainda digna de menção a felicidade do sr. Trompowsky, ganhando do tenente Maurity uma partida virtualmente perdida, pela posição inferior a que chegou. O sr. Tuckard, num sacrificio de toda opportunidade, conseguiu vencer em estylo brilhante o seu adversario.

Para a sexta sessão, que hontem á noite se realizou, foram sorteados os seguintes enxadristas:

Maurity x Prota
H. Carlos x Azevedo
Linhares x Olavo
Trompowsky x Vianna
Tuckard x Annibal
Clovis x Cauby

Amanhã daremos os resultados dessa sessão.

FOOTBALL

LIGA METROPOLITANA DE DESPORTOS TERRESTRES — O Conselho Superior, em sua sessão de 10 de novembro, resolveu:

a) — Approvar o parecer que applica ao sr. Mario Carrão, thesoureiro do Hellenico A. C., a multa de 100$000, de accordo com a letra b) do artigo 68 dos Estatutos, pelos factos occorridos no campo do Hellenico, por occasião do jogo Hellenico X Brasil;

b) — Responder á consulta feita pelo Conselho da 2ª divisão sobre "se foi legal o acto do Conselho da 2ª divisão que tornou a sessão de 18 de julho secreta", resolvendo que não foi legal, considerando prejudicados os outros itens;

c) — Dar provimento ao recurso do sr. Eduardo de Magalhães, annullando a penalidade de suspensão de um anno, applicada pela directoria;

d) — Não tomar conhecimento do recurso do Engenho de Dentro A. C., sobre o seu desligamento, por não ter havido infracção de lei;

e) — Responder á consulta do Conselho da 2ª divisão, encerrado o torneio, o desligamento do Engenho de Dentro A. C. em nada veiu alterar a situação dos clubs que concorreram ao torneio da série B da 2ª divisão;

f) — Responder á consulta da directoria, resolvendo que no caso de um juiz negar-se a proseguir o jogo, não poderá elle ser substituido e o jogo estará suspenso definitivamente;

g) — Responder á consulta do Conselho da 2ª divisão, sobre quaes os clubs que passarão á série B da 2ª divisão, no caso de vencer o torneio o primeiro collocado da série B da 2ª divisão, resolvendo que se o club da série B fôr o vencedor do torneio, permanecerá na 2ª divisão fruindo apenas as vantagens dadas pelos regulamentos aos vencedores de torneios e que os primeiro e segundo collocados na série A passarão, por simples acto administrativo, á série B da 1ª divisão.

h) — Dar provimento, em parte, ao recurso da directoria, sobre as occorrencias havidas, durante o jogo dos primeiros quadros Botafogo X Andarahy, applicando ao juiz do jogo, sr. Mario Aguiar, a penalidade de multa de 100$000, de accordo com o artigo 68, letra b), dos Estatutos.

SPORT CLUB BOA VISTA — Realizando-se domingo, 19 do corrente, no campo do Confiança A. C., o festival promovido pelo S. Club Ypiranga, o director sportivo escalou o seguinte team:

Edmundo, Affonso (cap.) e Waldemar; Charles, Rubens e Jayme; Octacilio, Cabrita, Vicente, Joca e Sylla.

BOX

O MATCH RODRIGUES ALVES E OSWALDO MAGALHAES

Sua proxima realização

Na reunião effectuada hontem, entre os srs. Antonio Rodrigues Alves e S. Camargo de Castro, secretario do Club Athletico, onde se realizou essa reunião, foram definitivamente ultimadas as negociações para o match, desafio — Rodrigues Alves x Oswaldo Magalhães.

Ao contrario do que foi noticiado, o encontro será em 10 rounds de 2 minutos cada um, havendo um minuto de intervallo.

Foi escolhido o ring do Club de Regatas do Flamengo para a sua realização, devendo ficar, dentro de poucos dias em condições de receber os dois boxadores que se vão medir em disputa do titulo de campeão do peso leve, desta cidade.

Esse encontro, já tão falado e commentado, será effectuado ás 8 horas da noite, em 9 de dezembro proximo.

Para arbitral-o foi escolhido e convidado o sr. Gumercindo Borges Taboada, competente sportman, que já teve varios matches de box na Inglaterra, sendo um conhecedor emerito da nobre arte.

Esse convite foi feito de commum accordo entre os dois pugilistas que se vão defrontar tendo o senhor Gumercindo Taboada acceitado a missão em virtude de se tratar de um match de amadores.

Sobre o premio que poderá receber o vencedor desse encontro ainda não ha nada deliberado, entretanto, se houver premio será, certamente, uma medalha de ouro.

NATAÇÃO

CLUB DE NATAÇÃO E REGATAS

A proxima festa sportiva-social

O valoroso club da ancora branca realizará no proximo domingo, 19 do corrente, mais um dos seus esplendidos festivaes em homenagem ás exmas. familias dos seus associados.

Constará a festa de tres partes: — um "meeting" de natação, baptismo de novas embarcações, re-

centemente adquiridas pelo Club, e vesperal dansante.

O programma da parte natatoria é o seguinte:

1ª prova — "Daniel Cunha" — 50 metros — para alumnos da escola do club.

2ª prova — "José Guimarães" — 100 metros — Novissimos — sem victorias no club ou na Federação.

3ª prova — "Gastão Caba" — 200 metros — para nadadores desta classe.

4ª prova — "Armando Machado" — 100 metros — Animação.

5ª prova — 600 metros — Honra "Club de Natação e Regatas" abertos ás classes exceptuando-se os nadadores que já venceram esta prova.

6ª prova — "Dr. Octavio Ferreira de Mello" — Velocidade — aberto ás classes.

7ª prova — "Joaquim dos Santos Crespo" — 300 metros para nadadores desta classe.

8ª prova — "Virgilio Vieira Dias" — 50 metros para infantis sem victorias.

9ª prova — "Taça Carlos Medeiros" Aberto ás classes.

10 prova — "Plinio de Abreu e Silva" — 50 metros "Crawl" aberto ás classes.

Os barcos a serem baptisados são os seguintes — Negus, canoe; — Nancy, yole gigg e a 2 remos; — Geisha — yoel-gigg a 4 remos — Danubio, double-scoull.

Na vesperal dansante, que será realizada das 4 ás 9 horas da noite, far-se-á ouvir a orchestra "Jagunça".

Para esta festa recebemos gentil convite.

—:— Realiza-se a 20 do corrente, ás 9 horas da noite, uma assembléa geral extraordinaria, para reforma de estatutos e interesses geraes.

Luta Romana

UM INTERESSANTE MATCH ENTRE OS CAMPEÕES BALDI E LOBMAYER

No circo Gallant, á rua da Passagem, em Botafogo realiza-se hoje, á noite, o interessante match de luta romana entre os campeões Baldi, brasileiro, e Lobmayer, allemão, que tão brilhante figura fez na temporada [illegible]

[illegible]

PING-PONG

GREMIO DESPORTIVO JABORANDY

Terá inicio hoje, o campeonato de Ping Pong do Jaborandy com os seguintes jogos:

A's 9 horas — Baptista x Raul.

A's 10 horas — Menotti x Campos.

TURF

A CORRIDA DE HONTEM, NO DERBY-CLUB

Morcego vencedor do grande Quinze de Novembro

Com regular concorrencia realizou-se hontem, a annunciada corrida extraordinaria do Derby-Club, de cujo programma fazia parte como prova principal o grande premio Quinze de Novembro, em 1.609 metros e com a dotação de 6:000$000. Essa carreira classica, que reuniu apenas Soberano, Morcego e Madrugador, foi ganha contra a expectativa, pelo segundo, montado pelo aprendiz J. Gomes.

O resultado das oito provas que constituiam o programma foi o seguinte:

Premio *Velocidade* — 1.500 metros — 2:000$000 — 1º Calicanto, [illegible]

[illegible]

—:— Foram suspensos pela directoria do Jockey-Club Paulistano, por duas corridas cada um, os jockeys Aurelio Olmos e Benedicto Vieira.

—:— Um jornal da capital paulista informa que o entraineur Fructuoso Pais, que aqui esteve com Evil Eye, foi contratado para tratar dos pensionistas do sr. Cunha Bueno, um dos maiores proprietarios de S. Paulo.

MIGUEL BRAGA — Callista. Quitanda, 79, sob. esq. Ouv. Tel. N. 5.502. (626)

CALVARIO DE MULHER

PEROLA

MARCA REGISTRADA

ASSUCAR refinado, especial. Nova marca da Companhia Usinas Nacionaes, com 99,5 % de pureza! (6161)

"CIGARROS MISTURAS"

Manufactura esmerada de LOPES SA' & C., são os melhores. Rua Santo Antonio, 5/9. (2779)

NO MUNDO DA TÉLA

NOTAS & NOTICIAS

O que é "Parisette"

Todo o Rio bem sabe o que foram os exitos encontrados pelos films em séries apresentados pela Gaumont, como foram "Judex", "Nova missão", "Barrabás", "As duas garotas" e "A orphãsinha". Todo o Rio sabe, pois, que quasi toda esta cidade viu esses films adoraveis, quer no Odeon, que é o primeiro a exhibil-os, quer nos demais cinemas desta capital, que depois tiveram a sua vez de exhibição e de enchentes attrahidas por esses films.

O segredo do successo desses trabalhos está em que se trata de films em séries sómente por serem longos, sendo sempre bem feitos, sem trucs, sem impossiveis, admiravelmente bem acabados, com scenas impressionantes e esplendidos artistas.

"Parisette" vem continuar a série desses successos, e o Odeon, começando a exhibir essa nova producção da Gaumont, tem já a certeza de que infelizmente as suas poltronas não são bastantes para accommodar todos os amantes desses romances lindos. Contém doze episodios. Começa o seu romance em terras de Portugal e depois continua em Paris e nas admiraveis encostas do Mediterraneo, com o romance de uma linda bailarina que se vem a descobrir mais tarde ser a neta de um riquissimo fidalgo portuguez, o que faz com que um grupo de bandidos procure arrancar-lhe essa fortuna que vem com o seu nascimento.

"Parisette" é aqui a bella lourinha Sandra Milovanoff, que vimos em "As duas garotas", e em "A orphãsinha"; Biscot, o impagavel Biscot, representa um cobrador de banco, tio de Parisette; Mathé, um rico agiota; Hermann um banqueiro que se apaixona pela linda bailarina. Ainda ha Rolette, Charpentier, etc.

O Odeon começará a exhibir na proxima segunda-feira esse film extraordinario, com os seus dois primeiros episodios.

* * *

Wanda Hawley cáe de uma altura alucinante

Ha uma scena em "Duas provas de amizade", o bello film de Wanda Hawley que o Parisiense começa hoje a exhibir, scena emocionante, que é tudo quanto se póde imaginar de mais real.

Em dado momento, Wanda Hawley, a loura e admiravel estrella — que no film tambem desempenha um papel de artista — tinha que pular de sobre uma rocha a prumo sobre um automovel que passaria por baixo, na hora precisa.

Dispensavel é dizer-se que tudo estava arranjado para que nada acontecesse a Wanda Hawley, cujo "sorriso de um milhão de dollars" é tão precioso para os seus admiradores, como para a fabrica em que trabalha.

Um automovel de molas bem macias, e ainda mais, especialmente acolchoado, tinha sido preparado.

Mas a artista não estava de muita sorte nesse dia e, quando foi dado o signal, o auto poz-se em movimento; no momento, porém, em que a estrella se precipitou, o carro, faltando um metro, se tanto, para chegar ao logar convencionado, parou com uma *panne* no motor!

E Wanda Hawley caiu, não sobre coxins, mas no duro chão da estrada, machucando-se bastante.

Mas escapou, e hoje vel-a-emos, exactamente em "Duas provas de amizade", ao lado do elegante e impagavel T. Roy Barnes.

No mesmo programma o Parisiense junta um film comico, de Quennie, o cavallo sabio — "Lagrimas de um cavallo", que dizem ser estupendo.

* * *

"Os amores do pharaó" e "Conquista de Canaan", no Avenida

Teremos ainda esta semana, para contentamento dos amadores do bom cinema, no écran do Avenida, "Os amores do pharaó", esse film formidavel, que tem sido applaudido por quantos têm tido o prazer de o admirar. Realmente é deveras difficil exigir trabalho mais perfeito do que nesse film apresentado Emil Jannings, o grande tragico allemão que tantos admiradores conta entre nós. A Paramount Picture, que teve a bella idéa de trazer esse film soberbo ao Rio, merece todos os louvores por esse seu gesto de bom criterio cinematographico.

Na proxima segunda-feira teremos no cinema Avenida o sempre querido Thomas Meighan num film encantador de graça ingenua, que vae ser mais um triumpho para o querido artista. Intitula-se o novo film Paramount "Conquista de Canaan" e estuda curiosamente um meio urbano do interior, com typos muito interessantes e observações cheias de espirito.

* * *

Uma nova producção de Carlitos

Os trabalhos de Charles Chaplin são sempre esperados com verdadeira anciedade, pois que são sempre producções que attrahem o espirito avido de alegrias, desejoso de se isolar de tristezas, que não pagam dividas.

Portanto [illegible]

[illegible]

A fraqueza e o desenvolvimento das creanças.

Responsabilidade dos paes

O sr. Antonio Pereira Junior, diz: que seu filho Carlos, de 5 annos de edade era tão fraco e rachitico que parecia ter 2 annos, côr muito pallida, só se alimentando com leite e mingáos, isso mesmo em pequena quantidade; comia terra, tinha vermes intestinaes, caminhava meio curvado, tinha feridas na cabeça e nas pernas, uma creança verdadeiramente anemica. Experimentou muitos remedios sem melhoras sensiveis, começou a tomar Oleo de Bacalhau, tendo que abandonar porque vomitava esse remedio. Receitado pelo medico Dr. Araujo de Barros, começou a tomar o IODOLINO DE ORH, com o qual colheu tão bons resultados que no fim de 2 mezes não era a mesma creança usou 3 mezes o IODOLINO DE ORH, mas durante esse tempo póde-se dizer que recuperou 3 annos, está gordo, forte, com muito appetite comendo de tudo, corado e uma creança bonita e alegre. Grato por este resultado, creio de meu dever fazer publico este caso, para que possa approveitar a outros paes de familia que desconheçam o poder do IODOLINO DE ORH.

ANTONIO NUNES PEREIRA JUNIOR.

Socio gerente da Fabrica de Sabão de Nunes Pereira & Companhia — Rua do Encantado n. 17.

Apresentando o IODOLINO DE ORH, para curar a anemia em todas as suas manifestações, Rachitismo, Lymphatismo, Escrofulas, Diarrhéas infecciosas, Affecções pulmonares, etc., cumpre declarar que este preparado reune todos os principios fortificantes do Oleo de Bacalhau, além de outros necessarios ao organismo, sem ter os inconvenientes do oleo que não só é intoleravel ao estomago de muitas creanças, como não é conveniente em nosso clima, principalmente no verão.

Agentes Geraes — Silva Gomes & Comp. R. 1º Março 151. (5234)

que é Emil Jannings, e o do Iago, o scelerado traidor e intrigante que nos faz gozar a sensação do odio. Nada mais accrescentaremos, para que a surpresa do espectador seja maior. Limitar-nos-emos a lembrar apenas que o "Othello" será exhibido completo no Ideal, segunda-feira, 20, decerto com as maiores enchentes do anno.

* * *

[illegible]

to em que o artista De Chocolat offerecia ao capitão Pinfildi uma linda corbeille de flôres, offerta dos empregados e auxiliares da empresa, o publico que enchia o vasto salão de projecções fez-lhe uma verdadeira ovação. E' que o publico carioca sabe apreciar devidamente os esforços de quantos, pela sua iniciativa, pelo seu amor ao trabalho, pelo seu espirito progressista, consegue adquirir uma [illegible]

[illegible]

outros films que formam um programma magnifico.

* * *

A maior decepção

Para quem, depois de percorrer os annuncios, confrontar os titulos, julgar os artistas, sáe de casa com a decisão bem assente de ir apreciar um determinado film, haverá contrariedade mais viva do que encontrar, não diremos apenas o cinema completamente replecto, o que não é inutil [illegible], mas já de todo vendida a lotação para a sessão seguinte? Se ao leitor já succedeu isso e se, como [illegible] humano, o mal dos outros lhe serve de consolo, que fique então sabendo não haver sido outra a decepção de muitos hontem reservada ao chegarem ao Rialto, tal a curiosidade e o interesse despertado pelo excepcionalissimo programma em exhibição: "[illegible]vor!", o ultra impressionante [illegible] film do genero "grand-guignol", em seis actos, e "Bochechudo [illegible]tó", uma finissima comedia da Paramount, em que ao lado de Chico Boia, o rei do riso, figura uma das estrellas mais queridas da nossa elite — Lila Lee.

* * *

O programma do Paris

O Paris annuncia para hoje um magnifico programma: "Entre homens e féras", cinco actos de grande intensidade dramatica, pelo celebre actor Carlos Vogte, e "Um negocio lucrativo", cinco actos interessantes da Realart, por Bebé Daniels, a preciosa comediante.

* * *

Cine-theatre Brasil

No Brasil, o luxuoso cinema da rua Conde de Bomfim, veremos hoje um inexcedivel programma: "A vida é um sonho", producção especial em seis actos, com Marguerite de la Motte, e "Quéda de Babylonia", novo film em seis actos, com Constance Talmadge.

Amanhã, reapparecimento de Mary Pickford, em dez actos — "O pequeno lord Fauntleroy".

* * *

Cine Fluminense

O aprasivel jardim do Cine Fluminense estará hoje desde cedo ornado da elegante e fina sociedade que frequenta aquelle confortavel cinema, afim de aguardar a hora do inicio da sessão. E que hoje se exhibe ali um dos bellos programmas Serrador: "O garotinho", o interessante trabalho de Jackie Coogan, e "A ordenança", cinco actos de intensa dramaticidade, tendo como protagonista mlle. Kovanco.

E' um programma excellente, na verdade e que, além do mais, será exhibido a preços communs.

Para sabbado e domingo, já está annunciado o film "Os tres mosqueteiros", em doze actos, por Douglas Fairbanks.

* * *

Cine-theatre Centenario

O popular cinema da praça Onze de Junho exhibe, constantemente, os melhores programmas. O que annuncia para hoje é magnifico e consta do excellente film "Não duvides da tua esposa", cinco deliciosos actos de magnifico effeito.

Amanhã, o famoso film "Honra tua mãe", onze actos da Fox; domingo, em soirée, "Casemiro na casa do talento", cinco actos, por Ben Turpin, o actor que possue os mais lindos olhos do mundo.

Foi extraordinario o successo obtido hontem pela companhia Chaby Vandi, da qual é director artistico o sr. Vicente Caiafa, artista de renome no meio theatral. O harmonioso conjunto foi alvo de innumeros applausos da platéa, sendo a peça de estréa a interessante comedia em dois actos "Felippe, mulher por meia hora", tendo os artistas interpretado os seus papeis admiravelmente.

Com um pé esmagado por trem

O menor Manoel, de 12 annos de edade, filho de João Ribeiro Ma[illegible], residente á rua Maria de Freitas n. [illegible], em Madureira, foi victima de desastre de trem, na estação do Engenho de Dentro, onde caiu de um trem de suburbios á linha, ficando com o pé direito esmagado.

A Assistencia do Meyer medicou-o.

Verão em Petropolis

Ao alcance de todos

UM IDEAL RESOLVIDO

Terrenos em mensalidades de 40$000 — 60$000 — 80$000 — 100$000

Sitios Bungalows

A PRESTAÇÕES

CLIMA AMENISSIMO — SALUBRIDADE ABSOLUTA — CONFORTO — BEM ESTAR

Lagos — Cascatas — Recantos de incomparavel poesia — Sitios de onde se descortinam toda a bahia e a cidade do Rio de Janeiro.

O nucleo já tem luz electrica, armazem, bar — Pequeno hotel. — Serviço de auto-omnibus em correspondencia com todos os trens e muito breve terá telephone.

Peçam prospectos e informações a HEINZELMANN & C.ª — 1º DE MARÇO, 151, 1º. (5203)

ROGAMOS AOS SENHORES MEDICOS VISITAR, NO INTERESSE DOS SEUS DOENTES, OS APPARELHOS ORTHOPEDICOS, EXPOSTOS NA GALERIA DO PALACIO DAS FESTAS — SALA DE CIRURGIA N. 2, PARA O TRATAMENTO DA

Quebradura

PARA HOMENS, SENHORAS E CREANÇAS

A Hernia é uma molestia na qual o doente está diariamente ameaçado de graves perigos, que são conhecidos pelo nome de Estrangulamento Herniario. Esta molestia (na maioria dos casos a intervenção cirurgica chega atrazada) á qual estão sujeitos os herniosos, é tão grave que, em poucas horas, passam da vida á morte, soffrendo horrivelmente, tudo isto por causa de muitos destes doentes comprarem cintos não adaptaveis ás qualidades de suas hernias, ou vendidos por pessoa incompetente. — O estudo das differentes Hernias, das suas fórmas e posição e do grão de desenvolvimento é de muita importancia na confecção, para o tratamento das Hernias, e deve sempre servir de guia aos Srs. Medicos para aconselhar aos seus doentes o cinto a ser fabricado sob medida, segundo a qualidade da doença.

O cinto Electro Orthopedico do PROF. LAZZARINI é um maravilhoso apparelho feito sob medida, sem nenhuma mola de ferro, completamente de tecido elastico, leve, invisivel e suave, permittindo aos enfermos montar a cavallo, fazer qualquer trabalho ou fadiga, contendo a mais volumosa quebradura, a qual estará fixada em brevissimo tempo.

O Prof. Lazzarini, ex-Proprietario na Italia de casa de saude para Operações Gynecologicas, é fornecedor no Rio de Janeiro de diversas casas de saude e em particular do Hospital Pro-Matre, dirigido pelo eminente Prof. Fernando de Magalhães. — Attende pessoalmente, no seu Estabelecimento Orthopedico.

AVENIDA GOMES FREIRE, 124 - Por cima da Pharmacia

das 10 da manhã até ás 5 da tarde. (P 14389)

SALÃO DO INSTITUTO

SEXTA-FEIRA, 24 DE NOVEMBRO DE 1922, ás 16 hs. Audição de composições de

Luciano Gallet

com o concurso de: Paulina de Ambrosio, Nascimento Filho, Mathilde de Andrade, Stella Parodi, Elvira Braga Cordeiro, Roberto Vilmar, Newton Padua; Côros e pequena orchestra. Na 3ª parte MUSICA BRASILEIRA.

Preços: Poltrona 10$; varandas, 8$; balcões, 6$; galerias nobres, 3$000. A' venda na CASA MOZART, ou na porta, no dia do concerto. (15409)

CINEMA PARIS

HOJE — Um incontestavel exito! — HOJE

Admiravel producção da cinematographia allemã!

Carlos de Vogte o celebre artista dos palcos de Berlim, no principal papel deste drama

ENTRE HOMENS E FÉRAS

5 longos actos de emocionantes aventuras

Bebé Daniels, a seductora artista, deliciará o publico interpretando um dos papeis de

UM NEGOCIO LUCRATIVO

Interessante trabalho em 5 interessantes actos, da REALART

2ª feira — Nelo Cosimo, o grande actor italiano, em O REMANSO, seis bellos actos.

CINEMA IDEAL

O cinema preferido, o mais chic, o mais artistico, o mais confortavel.

HOJE — Um programma estupendo! Esplendor! Magnificencia! — HOJE. Arte! Emoção! Alegria! 15 actos!!

O querido actor "HOOT GIBSON" nas suas emocionantes cavalgadas e no seu sorriso permanente em

CAIPIRA Gallopante

CINCO actos de bom humor e emoção, em que tomam parte tambem LEON BARY, LIONEL BARRYMORE e a formosa EDNA MURPHY.

A comedia magnifica intitulada:

LAGRIMAS DE CAVALLO

DOIS actos de proezas assombrosas do celebre "QUENNIE" o quadrupede mais intelligente do mundo!

Amanhã: Devido á grande affluencia de publico que ainda hontem se manifestou de modo a não poder serem attendidas todas as pessoas, serão reprisados [illegible] grande exito em que [illegible]

AMORES DE PHARAÓ

o grande drama espectacular dos amores do Egypto em OITO grandiosos actos, distribuidos pela excelsa "PARAMOUNT". A maior creação artistica do grande tragico da tela

Emil Jannings

acompanhado de outras celebridades como PAULO WEGENER, HARRY LIEDTKE, e a formosissima DAGNY SERVAES!

SEGUNDA-FEIRA — "OTHELLO" a tragedia maxima! OITO actos de continuas emoções, os seguintes principaes interpretes: o famoso tragico EMIL JANNINGS no papel de Othello, a formosa BARONEZA DE ICA, no papel de Desdemona, e WERNER KRAUSS no papel de Iago.

No mesmo programma mais um encantador film em cinco actos da grande "Paramount" pelo sympathico THOMAS MEIGHAN, sob o titulo A CONQUISTA DE CANAAN, 7 actos bellissimos!!!

THEATRO S. JOSÉ

EMPREZA PASCHOAL SEGRETO

GRANDE COMPANHIA NACIONAL DE REVISTAS E BURLETAS

HOJE — Duas sessões, ás 7 3/4 e 9 3/4 — HOJE

VAMOS PINTAR O SETE!

EXITO COMPLETO DE TODA A COMPANHIA

PRINCEZA SALOMÉ

Até hontem [illegible] CINEMA MODERNO — Não dispare (6 actos); O Phantasma Inimigo [illegible]

CINEMA SMART (Elegante)

HOJE, 16 —:— AMANHÃ, 17

Programma extra

William Farnum o querido artista da Fox Film, em JURAMENTO DE SOLDADO, — 5 emocionantes actos.

ETERNO FEMININO, 5 actos cheios de vida e emoção, extrahido do celebre romance de Ro[illegible]

CINEMA MATTOSO

Praça da Bandeira

TOM MOORE, em —:— ALTO LADRÃO —:— 5 actos emocionantes

MADGE KENNEDY, em

Questão de preço

6 actos da GOLDWYN

Sabbado — Douglas Fairbanks em "Os 3 Mosqueteiros". (P 15426)

CINE FLUMINENSE

O maior e melhor cinema de S. Christovão

HOJE — Programma — HOJE Serrador

—:— O GAROTINHO —:— 5 actos, por Jackie Coogan

—:— A ORDENANÇA —:— 5 actos por Mlle. Kovanko

FOX JORNAL. — Preços communs.

Sabbado — Os Tres Mosqueteiros. (P 14373)

CINEMA ATLANTICO

RUA COPACABANA, 580

HOJE — [illegible] IDOLOS SINGULARES [illegible] SEDUCÇÃO VICTORIOSA [illegible]

CINEMA MODELO

HOJE — [illegible] BUCK JONES, em A MAGESTADE DA LEI [illegible]

EMPREZA THEATRAL JOSÉ LOUREIRO

PALACIO THEATRO

Companhia BERTINI—GIOANA

HOJE — A's 8 3/4 — HOJE

A Casa das Tres Meninas

Theatro Republica

Ultima Semana

HOJE — A's 8 3/4 — HOJE

Bichinha Gata

Cine Boulevard

HOJE — [illegible]

Optima operação

O TROVÃO

CIRCO EUROPEU

HOJE — A's 8,45 — HOJE

Imponente funcção. O arrojado domador conde Val Verde trabalhará com o terrivel Leão Nero

Cinema Universal

[illegible] GRANDE SUCCESSO [illegible] Collega do Cosinheiro [illegible] O GRANDE AMOR [illegible]

CINE MEYER

COMPANHIA BRASIL CINEMATOGRAPHICA

Os 3 Mosqueteiros

Cine E. de Dentro

COMPANHIA BRASIL CINEMATOGRAPHICA

Dever de Gratidão

FRANCESCA BERTINI em AMOR E AVAREZA

CINE THEATRO BRASIL

O melhor e o mais confortavel cinema da Tijuca

HOJE — SENSACIONAL PROGRAMMA — HOJE

A VIDA E' UM SONHO

A QUEDA DA BABYLONIA

Cinema Excelsior

Os Quatro Diabos

O Homem de Aço

Cinema Mascotte

O REI DE CAMAGUE

Cinema Popular

A Flor do Amor

CINE THEATRO AMERICA

Emp. Paiva Caruso & C.ª — Tel. V. 4575 — Praça Saenz Peña

HOJE — As 7 horas e 9 1/2 — HOJE

Na tela o film em 5 Partes, SATANAZ

NA ROÇA

Companhia Garridos

AS PERERECAS

TRIANON

HOJE — A's 8 hs. 7 3/4 e 9 3/4 — HOJE

GRANDE SUCCESSO DA engraçadissima comedia do autor de ONDE CANTA O SABIA', Gastão Tojeiro

O MODESTO PHILOMENO

Os trabalhos de LEOPOLDO FROES, Jayme Costa e todos os artistas são admiraveis.

THEATROS

NOTAS & NOTICIAS

O MODESTO PHILOMENO — Não ha quem duvide que a peça de Gastão Tojeiro, "O modesto Philomeno" faça carreira egual á de "Onde canta o sabiá...". E ninguem duvida disso porque todos estão vendo a concorrencia que essa comedia tem levado ao Trianon, pois, ainda hontem as lotações se esgotaram, não só na vesperal como á noite. Pode-se mesmo dizer que "Onde canta o sabiá", no mesmo espaço de tempo não attrahiu o mesmo numero de espectadores como "O modesto Philomeno".

De resto não ha que admirar no successo de tão interessante original. Elle, bem interpretado pelos seus interpretes, foi elogiado pela critica, e foi previsto por quantos assistiram á primeira representação.

Tojeiro deve estar satisfeitissimo com "O modesto Philomeno". Esse original está honrando os seus irmãos.

COMPANHIA SATANELLA-AMARANTE — Está realizando os seus ultimos espectaculos nesta capital, a companhia Satanella-Amarante, que tanto agrado tem despertado do Republica, pela excellencia das suas recitas. Hoje será dada mais uma representação da revista "Bichinha gata", na qual Luiza Satanella e Amarante têm excellentes trabalhos. Amanhã, em festival dos bilheteiros do Republica e do Lyrico, a ultima representação da interessante "Phi-Phi".

GASTÃO TOJEIRO NO CARLOS GOMES — Gastão Tojeiro foi escolhido pela Empreza Paschoal Segreto para apresentar, com um original, o elenco artistico da Grande Companhia de Vaudevilles que ora occupa o theatro Carlos Gomes. O autor de "O sympathico Jeremias", acceitando o convite da velha empreza nacional, escreveu "Surprezas da exposição", que está destinado a grande successo, segundo se deprehende dos ensaios. Ha no novo original do fecundo theatrologo situações comicas de grande effeito...

OS SUCCESSOS DE "VAMOS PINTAR O SETE" — O theatro São José...

CINE-THEATRO AMERICA — Em primeiras representações sobe hoje á scena no cine-theatro America a interessante burleta de costumes cariocas "As Perecas", escripta especialmente para a companhia Garrido, pelo joven escriptor sr. Gama e Silva. Ha personagens graciosos e bem observados nessa peça, um dos quaes a cargo da encantadora actriz Alda Garrido. Não podia ser mais feliz na escolha de seus interpretes o incipiente autor, pois os elementos da afinada companhia Garrido dão a contento conta do recado. O publico que fôr hoje ao America, vae dar boas gargalhadas e de lá sairá bemdizendo o momento feliz que a tal o levou.

CIRCO EUROPEU — Este circo, que vem realizando, com muito successo, uma longa temporada em Botafogo, apezar de, em todas as funcções que ali têm apresentado novidades e estréas, ainda conta com muita coisa nova e sensacional para attrair os moradores do elegante bairro, offerecendo-lhes momentos de muito prazer. Do programma de hoje, organizado a capricho, constam muitas surpresas pelo querido palhaço Cocó, que tanto delicia os espectadores com os seus cantos ao violão, além de trabalhos novos por todos os artistas.

COLYSEU OUDU' CIRCO — Em homenagem ao Recreio das Flores, realiza-se no dia 18 do corrente, neste circo da praça da Bandeira, o festival artistico da corista Zilda dos Santos, com a revista em dois actos e nove quadros "O pirolito", original de A. Correa da Silva e A. Garcia. Haverá acto variado. A festa será abrilhantada com uma banda de musica militar.

MUSICA

UM CONCERTO NO INSTITUTO — No salão de musica de camara do Instituto Nacional de Musica, o contrabaixista Guido Gallignani realizará hoje, ás 9 horas da noite, um grande concerto, patrocinado pelos representantes diplomaticos de varias nações estrangeiras e membros do nosso alto commercio.

Será cumprido o seguinte programma:

I parte — Gallignani — Dissertação historica e technica do contrabaixo; Gallignani — Fantasia appassionata; Koussevitzky — Valse Miniature; Bottesini — Variazioni sul tema "nel cor più non mi sento", dell'opera "La Molinara", di Paisiello.

II parte — Bach — Gavotta (trascrizione dalla III Suite Inglese); Tratella — Nostalgia; Gounod-Gallignani — Faust-Fantasia.

III parte — Dvorak — Humoreske; Franchi — Canzonetta — Tarantella.

Ao piano: maestro comm. Giovanni Giannetti.

O CARTAZ DE HOJE

TRIANON — "O modesto Philomeno".
PALACIO — "A casa das tres meninas".
REPUBLICA — "Bichinha gata".
S. JOSE' — "Vamos pintar o sete".
AMERICA — "Na roça".

Doenças do utero
curam-se com
A Saude da Mulher

"A Saude da Mulher" cura as flores brancas ou corrimentos que tantos desgostos dão ás senhoras e tanto lhes prejudicam a saude; cura as colicas uterinas, que são um martyrio nos periodos das regras; cura as hemorrhagias uterinas e evita a sua repetição; cura as suspensões, a falta e a escassez das regras; cura emfim, todos os incommodos do utero e dos ovarios.

(1043)

Quer possuir um predio do valor de 10:000$000, na localidade onde reside?

Escreva á Cia. Territorial e Constructora, casa bancaria autorizada e fiscalizada pelo governo federal (Carta Patente n. 62), e remetta este annuncio e mais dois mil réis em dinheiro para receber um talão numerado da Serie A, do Club de construcções para o sorteio de um predio que lhe entregue sem mais despezas.

Drogaria Baptista

A todos remetteremos uma planta e fachada do predio...

Dirija a correspondencia a Gastão de Brito (director das construcções), á rua S. Pedro n. 37 — Rio de Janeiro. (4606)

...ladrões, que lhe roubaram alguns pares de calçados, entrando pelo telhado do predio referido.

A' policia do 15º districto foi apresentada queixa.

Os MINGAUS De FECULOSE ROBUSTECEM A CRIANÇA (5244)

A IDEAL — Moveis e Tapeçarias — F. VEIGA & C. — 74 S. José (13733)

Gatunos baratos...

Antonio Rodrigues, concertador de calçados, estabelecido no Boulevard de S. Christovão n. 96, foi victima dos...

BOMBONS MAGICOS
? ?
(5230)

Morreu, victima de um trem

Ao atravessar, hontem, á tarde, a cancello da Estrada de Ferro, em Bangú', uma mulher de côr parda, conhecida pela alcunha de "Lili", residente no marco 6, foi colhida pelo trem SI 6, que passava na occasião.

O choque recebido pela desgraçada mulher foi violentissimo, tendo batido com o craneo de encontro aos trilhos, morrendo instantaneamente.

O cadaver de "Lili" foi removido para o Necroterio da estação de Realengo.

Tentou matar-se

José Costa, de 48 annos de edade, solteiro, residente á rua General Bruce n. 83, tentou matar-se, ingerindo uma droga qualquer.

A Assistencia soccorreu-o.

Aggressão a navalha

João Barone, de 25 annos de edade, brasileiro, solteiro, residente á rua Navarro n. 96, foi aggredido á navalha, em um botequim, sito na praça 11 de Junho, por um desconhecido.

O facto occorreu, hontem, á noite, tendo ido a victima soccorrer-se ao Posto Central da Assistencia, por apresentar um ferimento na região lombar.

COLLEGIOS

Agencia Dactylographica e de traducções

Executam-se trabalhos dactylographicos e traducções com o maior esmero e presteza, na Escola Commercial Feminina, á rua S. José n. 72, 2º andar. Preços modicos. Informações na séde da escola, das 10 horas da manhã ás 5 horas da tarde. (5265)

SECÇÃO LIVRE

DUPLOZON

representa o apogeu das aguas oxygenadas e dos antisepticos, em geral, dos quaes não tem os inconvenientes e desvantagens. Usa-se num grande numero de casos, como sejam golpes, feridas, queimaduras, picadas de insectos, ulceras, furunculos, doenças da pelle, bocca, nariz, ouvidos, frieiras, etc

Unico depositario-Ambrosio Lameiro
RUA S. PEDRO, 270 — RIO DE JANEIRO. (2713)

Club dos Democraticos

D. C.

Fundado em 1867
Séde social:
RUA DO PASSEIO

SABBADO, 18 DE NOVEMBRO
frenetico e paradisiaco
::: B A I L E :::
DOMINGO, 19, ás 6 horas da tarde, barulhenta
PEIXADA (sem espinhas),
seguida de um terrivel "es tica-canellas", até meia-noite.

Tudo isto promovido pelo
Grupo "Só por Amizade",
"matar" saudades.

LORD CERIMONIA,
Secretario.

PROPAGANDA

Sendo "O Estado de S. Paulo", um jornal de grande tiragem e circulação no Brasil e de toda a conveniencia para os srs. annunciantes fazerem sua propaganda nesse jornal. Para annuncios neste ou em qualquer outro jornal do Brasil dirijam-se á Av. Rio Branco 137 — Tel. 5156 Cent. (A Eclectica) altos do Cinema Odeon. (6850)

DECLARAÇÕES

A' PRAÇA

No dia 16 de Novembro, ás 13 horas será levado á Praça, no edificio do foro á rua dos Invalidos, numero 159, o predio e terreno á rua Assis Carneiro, numero 355, proximo á Estação da Piedade; tendo alugado a porta. Quem quizer tenha apresentado sua acquisição deverá comparecer á Praça. (P 14035)

CENTRO ISRAELITA DO RIO DE JANEIRO

ASSEMBLEA GERAL EXTRAORDINARIA — 2ª Convocação

Para tratar de assumpto urgente e de grande importancia, convida-se os socios deste Centro para uma Assembléa Geral Extraordinaria que se realizará no dia 16 de novembro, ás 8 horas, á rua Senador Euzebio n. 121, sobrado.

Rio de Janeiro, 14 de novembro de 1922 — A Directoria. (P 15348)

AVISO

Eu abaixo assignado, tendo sciencia de que um habil imitador de firmas conseguiu emprestimos por promissorias com o meu endosso, declaro que são falsas; pois não tenho titulo algum avalizado por mim.

José Baptista da Torre — Rio de Janeiro, 15 de novembro de 1922 — Rua de S. José n. 108. (P 15537)

Carlos Juliani declara que desta data em deante passa a assignar-se Carlos Armando Juliani. (P 15203)

CENTRO COMMERCIO E INDUSTRIAS DE MATERIAES DE CONSTRUCÇÃO

RUA LUIZ DE CAMÕES N. 36

De ordem do sr. Presidente, peço o comparecimento dos socios quites á assembléa geral extraordinaria que se realizará quinta-feira, 16 do corrente, ás 7 1|2 horas da noite, nesta secretaria, para resolver sobre o augmento de mensalidades, acquisição de terreno para o edificio social e outros assumptos de grande interesse.

Rio, 13 de Novembro de 1922 — Henrique Espirito Santo, secretario. (5263)

"SUL AMERICA"

Realizando-se no dia 16 do corrente o 28º sorteio das apolices do valor de Rs. 5:000$000, emittidas com a clausula de amortizações semestraes, convidamos os srs. segurados e o publico a assistirem a esse acto, que terá logar ás duas horas da tarde na Agencia Metropolitana da Companhia, Av. Rio Branco, 157 — 2º andar.

Rio de Janeiro, 12 de Novembro de 1922 — A Directoria. (4939)

VACCINA URETHRITICA

Para o tratamento das urethrites agudas e chronicas, corrimentos uterinos e todas as complicações da blenhorragia.

LABORATORIO CLINICO SILVA ARAUJO (3770)

UM MEDICAMENTO DE VALOR NAS INFLUENZAS OU CONSTIPAÇÕES DE QUALQUER NATUREZA.

O primeiro cuidado de um medico numa doença é promover o conforto do doente. Apezar de ser verdade que a dôr é um util symptoma afim de habilitar o medico a diagnosticar a doença e receitar um medicamento adequado, é fóra de duvida que a permanencia da mesma...

PHENALGIN

...Envie-se pelo Correio registrado, remettendo a quantia de 5$000, em Vale Postal a Glossop & C., Caixa Postal 265, Rio de Janeiro, mencionando claramente o seu endereço. (3109)

OS MEDICOS DIZEM QUE O PHOSPHATO FORTALECE OS NERVOS ENFRAQUECIDOS

O melhor modo de usal-o

Neurasthenia, insomnia, debilidade nervosa, melancolia, falta de resistencia e de vigor physico e mental, etc., tudo é devido a um estado de fraqueza e abatimento do systema nervoso, causado pela carencia do phosphato; e só póde ser vencido provendo-se os nervos com o necessario alimento phosphorico. E' devido a isto que eminentes especialistas francezes e inglezes são presentemente concordes em que nada ha comparavel ao alimento phosphatico intitulado Bitro Phosphato. Um tabletesinho de Bitro Phosphato, tomado regularmente tres vezes ao dia produz um resultado notavel. Os nervos ficam fortes e resistentes, abatimento e fraqueza physica e mental desapparecem, volta o somno profundo e reparador, o olhar cria brilho, o appetite volta, os magros e macilentos tomam corpo, ás vezes á proporção de 1 a 2 kilos por semana. Além de todas essas admiraveis propriedades, é interessante notar que Bitro Phosphato, cujo custo é minimo, sem ser droga, é simplesmente um alimento para os nervos, convertendo-se realmente em vivo tecido nervoso. Não ha, pois, receio de poder-se tornar drogo-maniaco. Além disto seu uso não causa transtorno nenhum, nem ao mais delicado organismo, e o resultado de seu emprego é duradouro. (1533)

BEN.:. LOJ.:. CAP.:. URIAS

Quinta-feira, 16 do corrente, sess.: de Cav.: Rosa Cr.:

Rio, 15-XI-922 — J. Aurelio, 18.: secr.:. (P 14373)

BEN.:. LOJ.:. CAP.:. UNIÃO ESCOSSEZA

Hoje, sess.: econ.:.

O secr.:. Almeida, 18.:. (P 14366)

A' PRAÇA

Olympio Vieira da Silva, communica o fallecimento de seu venerando pae, JOÃO VIEIRA DA SILVA, estabelecido em CAMPO BELLO (ESTADO DO RIO), occorrido em 11 do corrente, estando liquidado com todos os seus compromissos que ha longos annos mantinha com as praças do RIO DE JANEIRO e SÃO PAULO.

Campo Bello, 14 de novembro de 1922. (P 14220)

ANNUNCIOS

PO' DE ARROZ RENY

PERFUMADO E MEDICAMENTOSO
ADHERE MESMO SEM CREME

Caixa pequena, 600 réis; grande 2$500 — Pelo correio 1$000 e réis 3$500.

MAGALHÃES & LOBO
Rua Marechal Floriano, 17, sobrado, Rio. (P. 16732)

TERRENO EM SANTA THEREZA

Vende-se sobre a rua do Aqueducto, esquina da rua Nova do Aqueducto, antes dos Dois Irmãos, um magnifico lote de terras, medindo 15 metros de frente por 50 de fundos, sem morros nem pedreira, dominando toda a bahia, com vista incomparavel, pelo modico preço de 15 contos de réis.

Informações: Heinzelmann & Comp. Rua Primeiro de Março n. 151, sobrado, das 9 ás 11 e das 14 ás 16 horas, nos dias uteis. (5202)

OURO DE LEI 3$800

Prata, platina, brilhantes, pérolas, dentaduras usadas, compram-se; e fabricam-se de encommenda, trocam-se, reformam-se e concertam-se joias. Concertos garantidos de joias e relogios. — RUA DA CARIOCA 23, sobrado. (P. 15123)

RELOJOARIA LION

Concertos garantidos em joias e relogios. Especialidade em concertos de bolsas. Rua Vasco da Gama 5. (P 15904)

OZENA (FETIDEZ NASAL)

Cura garantida e rapida, pelo DR. EURICO DE LEMOS, especialista de doenças de garganta, nariz, ouvidos e bocca". Professor livre da Faculdade de Medicina do Rio de Janeiro. Consultorio, rua da Assembléa n. 71, sobrado, das 12 ás 6 horas da tarde. (P 14340)

VIAS URINARIAS

Cura da gonorrhéa aguda e chronica e suas complicações. Tratamento rapido dos estreitamentos pela electricidade. Doenças venereas. Tratamento da syphilis pelo bismutho, néosalvarsan (914) e mercurio. Dr. Raul Rocha — Consultas e curativos das 9 ás 11 e das 2 ás 6. Rua Sete de Setembro n. 195. — Faz operações com anesthesia local, sem nenhum soffrimento para o paciente. — Preços modicos. (8690)

OURO

Prata, platina, brilhantes, compram-se e pagam-se bem, na praça Tiradentes n. 84. Concertam-se joias e relogios — CASA GARCIA (668)

Agentes do "Correio da Manhã" na Europa:
L. Mayence & Cia.
9, Rue Tronchet, Paris
19, 21, 23, Ludgate Hill, Londres.
(2054)

Sr. constructor

Qualquer material de construcção encontrareis por preço inferior e em boas condições, á rua do Rosario n. 115. — Telephone 1984 Norte. — Transportes em auto caminhões. (P 12516)

O dentista Ricardo Weber, D. D. S.

Expositor de trabalhos de prothese dentaria systema Independencia, no grande certamen actual, dá consultas na travessa S. Francisco de Paula 22, 1º andar, defronte á casa Parc Royal, provisoriamente nas terças, quintas e sabbados, das 2 ás 5 horas da tarde. (P 11897)

COPACABANA

Vende-se o bello e moderno predio estylo romano, da rua Otto Simon n. 93. Trata-se no armazem Tupinambá. (P 15026)

DORMITORIO

Vende-se um com seis peças, em perfeito estado, por 850$000, á rua Vinte e Quatro de Maio 305 — Sampaio. (P 13976)

OITO HORAS PARA CADA UM

A divisão das 24 horas do dia em 8 para trabalhar, 8 para descançar e comer e 8 para dormir, dá resultados admiraveis para a conservação da boa saude. Actualmente ha milhares de pessoas que trabalham demasiado, dispondo de muito pouco tempo para dormir e comer e quasi nenhum para descançar e divertir-se fazendo, assim, com que a saude seja prejudicada. O trabalho excessivo sobrecarrega o sangue de impurezas e de acido urico; os rins são tambem forçados no trabalho constante da filtração deste veneno, tornando-se debilitados e funccionando mal.

Os symptomas desta debilidade não tardam em apparecer: dores de cabeça, das espaduas, agudas dores rheumaticas, hydropesia, inchação dores nas juntas e nos musculos, inflammação dos nervos, desordens urinarias e muitos outros resultados do envenenamento do sangue pelo acido urico. As Pilulas de Foster para os Rins constituem um poderoso auxiliar da natureza, revigorando e normalizando os rins de forma a eliminar o acido, contribuindo para o bom funccionamento da bexiga, fazendo desapparecer todos os symptomas e suas más consequencias. Embora as Pilulas de Foster sejam inoffensivas, e não contenham drogas que constituam um habito, não devem ser tomadas senão quando necessarias. Oito horas para trabalhar, oito para comer, descançar e tomar as Pilulas de Foster e oito para dormir, são a melhor medicação para os rins. Vende-se em todas as pharmacias. Peça o nosso folheto sobre as doenças renaes e o envenenamento...

FOSTER McCLELLAN Co. — Rio de Janeiro — Caixa Postal 1069. (2036)

CALCARINA
FACILITA A DENTIÇÃO
COMBATE A ANEMIA E CURA DIARRHÉA
SEM IRRITAR ORGANISMO
PREÇO 2$000
(3270)

OURO 3$700 A 4$000

Platina, Prata, Joias velhas, Dentes, Dentaduras, Brilhantes. Compram-se. — Concertos de Joias e Relogios garantidos. RUA URUGUAYANA 133, uma portinha junto a charutaria. (P 14308)

"Fossas sanitarias"

approvadas pelas autoridades sanitarias. Vendem-se completas, incluindo duas curvas e uma manilha, a 80$. Praia do Cajú', 68. Teleph. Villa 199. (P 13196)

COFRE

Vende-se um cofre americano grande, novo; para ver na rua dos Ourives n. 69, 1º andar. (P 15487)

Praia de Botafogo

Aluga-se appartamento luxuoso a casal, comprehendendo duas luxuosas salas. Dá-se pensão. Informações telephone Sul 287. (P 15255)

CASAMENTOS 20$...

Sem incommodos absolutamente nenhum para os noivos. Em casos de urgencia prepara-se o casamento para o mesmo dia. Este escriptorio funcciona ha cinco annos. Os noivos nada têm a pagar na Pretoria. Trata-se com o sr. Gonçalves, escriptorio á rua dos Invalidos n. 66 A. (P 12616)

VENDE-SE

uma estancia de lenha tendo um bom terreno, com contrato, proximo ás estações de Francisco Sá e Alfredo Maia, bem como caminhões e carroça, animaes e arreios, vende-se juntos ou separados. Para tratar na rua General Gurjão n. 4, Ponta do Cajú', com o sr. Alonso. (P 13871)

Pensão Diamantina

Alugam-se aposentos para casal e solteiros, Rua Haddock Lobo 417. (P 13864)

Theodolito Gurley

Vende-se um novo e completo. A tratar á Avenida Gomes Freire 130 A, 2º andar, das 7 ás 11 da manhã. (P 13944)

CASA MOBILADA

COPACABANA

Aluga-se uma nova a familia de tratamento. Rua Copacabana n. 691. (P 13898)

ADVOGADO

Dr. Enéas da Silva. Rua do Rosario 78, sobrado. Telephone 2.777 Norte. (P 12580)

PRODUCTO PHARMACEUTICO

Compra-se a marca de um producto pharmaceutico de real sahida. E' inutil fazer offerta do que não estiver em condições. Não se attende a anonymos. Cartas com preço, condições e todos os detalhes a Joaquim Pereira Libero — Caixa Postal, 1017 — São Paulo. (5266)

A ECONOMIA DO GAZ

Concertam-se fogões a gaz por preço baratissimo. Attende-se a chamados pelo telephone Villa 4688. Rua Francisco Bicalho n. 387 A. (P 14351)

SERVENTE DE PHARMACIA

Precisa-se de um com pratica. Exigem-se referencias, á rua Barão de S. Felix n. 69. (P 14382)

POR 1:500$000

Passa-se um pequeno negocio com mercadorias. Inf. Rollo — Avenida Passos n. 57. (P 14391)

Bicycleta de moça

Vendem a para mocinhas estão quasi novas, marca ingleza. Rua Affonso Penna n. 89, casa 1, proximo Haddock Lobo. (P 14387)

TRASPASSA-SE

o contrato do sobrado á Rua do Cattete 282 e vendem-se os moveis ricos que o guarnecem. Preço de occasião: 12:000$000. (P. 14354)

CALLISTA

Aristides Pereira. Especialista: unhas encravadas, etc. Chamados pelo telephone 921 Norte. Preço: 5$000. (P 14400)

Pensão Centenario

EXCLUSIVAMENTE FAMILIAR

Dispõe de bellos e confortaveis salas mobiladas para familias e cavalheiros de tratamento. Situada num dos melhores pontos da cidade, defronte dos pavilhões inglez e francez da exposição nacional. Preços excepcionaes. RUA SANTA LUZIA n. 186 — RIO DE JANEIRO. (P 14394)

UMA MOÇA

Aluga-se um sobrado a duas ou mais pessoas... (P 14367)

ALUGA-SE

Aluga-se uma boa quarto a senhor de tratamento, na rua Carvalho Monteiro... Telephone 449 Beira Mar. (P 14355)

CABELLEIREIRA

Tinge-se cabellos em todas as côres: preto, castanho escuro e claro; louro, bronzeado, vermelho, acajú com Henné; lavagem de cabeça, ondulação Marcel a 3$000. Vendem-se postiços, ultimos modelos. — Trabalha-se em cabellos caidos — MME. AUGUSTA — Rua Uruguayana n. 22, sobrado. Tel. Central 1551. (P. 14316)

MOBILIAS

Vende-se uma sala de jantar e um dormitorio de pão setim, na rua Senador Dantas n. 5. (P 14365)

CASA MOBILADA

Deseja-se alugar uma pequena para distincta familia estrangeira sem creanças, por seis mezes ou mais tempo. — Offertas na caixa postal 857 ou telephone Norte n. 6.339. (P. 14322)

AUTOMOVEL

Vende-se barato um Metallurgique, em magnifico estado de conservação, podendo ser visto na cidade. Está licenciado para particular. Informações pelo Telephone, Villa, 4436. (P. 15422)

ENCARREGADO

Necessita-se de um, de conducta afiançada, para casa de commodos. Trata-se na rua da Quitanda n. 12, sobrado, das 12 horas em deante. (P 15415)

PHARMACIA

Meio pratico offerece-se, com abono de conducta. Carta a J. Pereira neste jornal. (P 14317)

Fazenda á venda

100 alqueires, medidos, distante 4 kilometros de estação (da Leopoldina) e 7 horas desta capital. Boas vargens. Confortavel residencia e varias outras edificações. Mattas e capoeirões, cuja lenha está sendo vendida a 20$000 o carro. Grande engenho de canna, hydraulico, moendo 30 carros por dia. Alambique continuo e respectivo vasilhame. Machinismos para café. Moinho para milho, etc. Superior aguada, que move moinho, roda d'agua e turbina. Cerca de 58 alqueires de pastagens. Animaes de serviço e boiadas de carro (com os respectivos arreios), vaccas leiteiras, etc. As estradas são de automovel, que nellas trafegam diariamente. Preço 85 contos. Trata-se na Avenida Rio Branco n. 137, 3º andar. (P 14321)

GYMNASIO GUINODIE

Escola de Dansas Modernas

RUA SACHET n. 4, 1º andar. Rio. Tel. C. 4463

Directores: PROFRS.: JACQUES C. GUINODIE e ANNITA GUINODIE.

Aulas particulares, em sala completamente reservada, diurnas e nocturnas, na séde e a domicilio, das 7 da manhã ás 12 da noite.

Curso geral de ambos os sexos (em conjunto) todos os dias das 7 1|2 ás 11 da noite.

30 LIÇÕES 15$000

Todos os domingos, das 8 ás 11 da noite reuniões dansantes, mensalidade de socio com direito á festa mensal, 10$000.

Domingo, 26 do corrente, das 6 ás 12 da noite.

Tarde e noite dansante. Abrilhantará a festa a orchestra Schubert. (P 14363)

PHARMACIA

Vende-se uma em boas condições. — Trata-se com o sr. Eiras. — Rua Gonçalves Dias n. 41. (P 14383)

VENDE-SE

officina funccionando, propria para carpinteiro ou marceneiro, no centro, contrato cinco annos. Informação á rua do Mercado n. 39, loja, Soares. (P 14331)

Chambre Meuble

Un jeune homme desire un bon chambre dans une maison française de traitement. Peut être en Santa Thereza, Senado ou Gloire. Réponse à C. N. dans cet journal. (P 14315)

COMMODO

Precisa-se confortavel e independente, de preferencia em casa estrangeira que não haja outros inquilinos e no bairro de Copacabana. Cartas a A. O. (P 14314)

REGISTRADORA NATIONAL

Vende-se uma em perfeito estado por pouco uso. Ver e tratar na Rua do Rezende n. 6. (P 14312)

SOCIO OU COMPRADOR

Admitte-se um socio com o capital de 4:000$ ou vende-se uma casa commercial e fregueza, por motivo de doença... (P 14368)

MACHINAS DE ESCREVER

Não compram sem verificarem os preços na rua da Alfandega n. ... (P 13399)

COSTUREIRAS

Precisa-se de boas costureiras. Paga-se bem, na rua Treze de Maio n. 21, sobrado. (P 14329)

MOÇA

Precisa-se de uma moça séria para trabalhar no balcão de uma confeitaria. Largo da Carioca n. 15, loja. (P 14348)

CHAUFFEUR

Precisa-se para auto caminhão. Trata-se na praia do Cajú' n. 68. (P 14247)

CASA

Aluga-se uma boa casa para familia de tratamento, com boas accommodações. Trata-se á rua do Carmo n. 4, loja. (5268)

Syphilis ? Só Luetyl

Preparado scientifico, é o unico que diz: Se não melhorar com UM VIDRO é porque não é syphilis, então procure o seu medico. Melhorando, continue a tomal-o conforme a bulla. Produz as maravilhas das injecções de 606 e 914. (666)

PIANO ALLEMÃO

Vende-se um grande modelo, cepo de metal, quasi novo, por 3:000$000, na rua Senador Dantas n. 5. (P 14364)

AUTO-PIANO

Vende-se um DUO ART, moderno e novo, por 4:500$000, na rua Senador Dantas, 5. (P 14365)

Rodeio, Palmeiras, Professor Miguel Pereira, Morro Azul, etc.

Compram-se sitios nestas localidades. Para todas as informações os senhores interessados podem se dirigir a Paulo Moltinho, na Avenida Rio Branco n. 137, sala 31, 2º andar. (P 14320)

SALA E QUARTO

mobilados, com pensão, alugam-se a rapazes distinctos; á rua Senador Dantas n. 83. (P. 15394)

SALA DE FRENTE

Vende-se uma estylo moderno, peroba clara, com 16 peças, por 1:100$000, á rua 24 de Maio 305, Sampaio. (P 13976)

AUTO-SPORT

Vende-se em optimo estado, americano, quatro logares, economico. Motivo da venda precisar o dono de outro maior. Rua Professor Gabizo n. 278, das 9 ás 11 horas da manhã. (P 11617)

RIALTO

HOJE — O grão maximo do "grand-guignol" violento e enervante! — HOJE

PAVOR!

um pesadelo de tragedia e de mysterio, do fantastico e do sobrehumano, seguido, para desfazel-o, de uma grande borrifada de riso sadio e alegria victoriosa

Chico Boia
e LILA LEE em
"Bochechudo Barulhento"

finissima comedia inedita em 5 actos da PARAMOUNT

ASSYRIO

Jantar de galla
Dia, 18—Sabbado—Dia 18

O ASSYRIO como tem feito todos os sabbados dará um JANTAR DE GALA com o concurso de uma orchestra de 14 professores e cançonetistas afamados. Acto de cabaret á conhecida AIDA HUDEROSTAN — cantante ingleza; Lydia Falcini, cantora lyrica Paquita Luck. Jogo de serpentinas — Flores — Luxo e Alegria.

GRANDIOSA ATTRACÇÃO
Cabaretier VOLPI.

Preço do jantar, 10$000. (P 14392)

— GRANDE CIRCO GALLANT —
Rua da Passagem
HOJE, sensacional match de — HOJE
de LUTA ROMANA

Sabbado e domingo — Grande match de
LUTA ROMANA

BALDI versus LOBMAYER
Brasileiro — Allemão
Novas estréas. (P. 14528)

Breve, Os peregrinos da vingança. Super producção A, Producers

CINEMA CENTRAL

Breve, Irene Castle em Eu te quero, eu te adoro!

Empresa Pinfildi — Avenida Rio Branco 168—Tel. 4218 Central

HOJE, continuação do grande successo de hontem

A galante estrella
LOUISE GLAUM
secundada pelo grande tragico
MAHLON HAMILTON
na luxuosa super producção
MINHA MULHER É A CULPADA ?...
Um grande drama social em 7 actos da Associated Producers
(Riquissimas toilettes, Arte. Esplendor)

NO PALCO, nas sessões de 5 e 10 horas
DE CHOCOLAT
O artista querido. O inimitavel comico repentista

Nas sessões de 4 e 9 horas
RAMOS, o mais fino e elegante imitador do bello sexo
Zoé Philarmonica, imitador brasileiro de instrumentos de musica

Extra, a engraçadissima comedia DANDY PIRATA
2 actos pelo impagavel Dandy, o comico da moda

ELECTRO-BALL CINEMA

EMPRESA BRASILEIRA DE DIVERSÕES
51—Rua Visconde do Rio Branco — 51
A MAIS POPULAR E QUERIDA CASA DE DIVERSÕES DESTA CAPITAL

A mulher do meu visinho
por VANDA HAWLEY

Programmas cinematographicos dos melhores fabricantes de films. — Sensacionaes torneios de electroball (modalidade do tradicional sport da pelota), disputados por verdadeiros campeões — Bilhares, ping-pong e outras diversões. — Aberto das 4 horas da tarde á meia-noite.

— AO ELECTRO-BALL CINEMA!
51—Rua Visconde do Rio Branco—51. (P 14336)

CINEMA OLYMPIA

HOJE — Programma novo — HOJE e arrebatador

Como se enganam as mulheres

drama em 6 actos, interpretados por Betty Blythe, a formosa interprete da Rainha de Sabá.

No mesmo programma outro film de grande successo

A outra mulher

drama em 6 actos da vida social, por Elinor Nantier.

Sabbado — Inicio do assombroso film em 6 episodios, Aventuras de Rolleaux, 1º e 2º episodios em 4 actos; Temeridade, drama em 5 actos, por Pearl White; Vae e agarra-o! comica em 2 actos, da Fox Film. (P 143..)

Cine Theatro Centenario

RUA SENADOR EUZEBIO, 188. Tel. 3426, Norte

HOJE —:— SOIRE'E CHIC —:— HOJE — Na TELA: O bellissimo film em 5 grandiosos actos

Não duvides de tua esposa

UMA COMEDIA DA FOX, em 2 actos.

No PALCO — A companhia de Operetas, Burletas, Revistas, Comedias, Variedades, etc.

CAIAFA-VANDI

com a interessante comedia em 1 acto

FELIPPE MULHER POR MEIA HORA

SUCCESSO —:— RIR... RIR... —:— SUCCESSO

Sabbado — "Honrarás Tua Mãe". Domingo — Só em matinée — "Honrarás Tua Mãe". Domingo — Só em soirée — "Casemiro na Casa da Tabarra", hilariante film em 4 actos. No PALCO — A Comp. CAIAFA—VANDI. 2ª feira — Outro sensacional film extra — O OPIO. (P 14374)

A BOTA FLUMINENSE

Grande venda de SAPATOS LUIZ XV de N.os 32 a 40

Branco ou preto — 27$000
Salto de couro — 22$000

263
Preto ou côr de vinho, 20$000
BRANCO — 20$000

1507
Preto ou branco — 30$000

22$000

BRANCO ou PRETO
De Ns. 27 a 33 — 17$000
De Ns. 33 a 40 — 21$000

Branco ou preto — 28$000

Alpercatas amarellas-escuras, Paulistas!

de n. 17 a 27. . . . . 4$000
de n. 28 a 33. . . . . 5$000
de n. 34 a 41. . . . . 6$500

PELO CORREIO MAIS 1$500 POR PAR.

Peço uma visita a A BOTA FLUMINENSE para verem os preços reduzidos e a qualidade dos calçados.

SALDOS COM PREÇOS MARCADOS

Rua Marechal Floriano, 109

CANTO DA AVENIDA PASSOS, 123. (5213)

Hydrato de Magnesio de Werneck

Anti-acido Alcalinisante Laxativo

Medicação de acção poderosa em todos os casos em que se faz mister combater a acidez.

INDICAÇÕES SOBERANAS — Hyper acidez, gastralgias, gastrites, dyspepsias acidas, diabetes, colicas intestinaes e hepaticas, prisão de ventre, etc.

Não tem dieta nem contra indicação alguma.

V. WERNECK & Cia.

5 e 7 - Rua dos Ourives (1780)

A'S SENHORAS

Madame Yvonne Marie, embarcando inesperadamente para a Europa, liquida o seu bellissimo sortimento de blusões, casacos e saias de "jersey" e "tricot" de seda em todas as cores, a 60$! Vestidos de malha, todos os tamanhos, desde 70$! Magnificos tailleurs 150$! Bolsas artisticas em couro e modernissimas Georgettes, crepe da China e outros tecidos de seda por preços reduzidissimos. Toda a mercadoria é franceza e recebida por este sabbado. Rua Uruguayana, 72, 1º andar. Telephone Central 610. (P. 14349)

Joias de Fino Gosto

Brilhantes, perolas, turmalinas Brazileiras, prataria e relojoaria Omega, Vendem-se 20 % mais barato do que em outra qualquer casa, na *JOALHERIA DIAMANTINA*, á RUA 7 DE SETEMBRO N. 112 (entre Gonçalves Dias e Uruguayana).

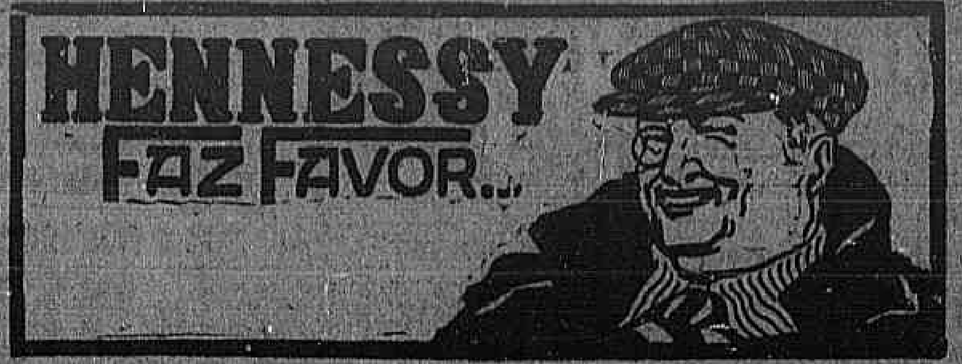

Corôas Austriacas papel moeda — Marcos Allemães papel moeda

Chegaram as novas remessas d'esse papel em notas de 1.000 e 10.000.
Vendemos qualquer quantia ao melhor preço da praça.
Unicos importadores de papel-moeda de todos os paizes.
FEDERICO TOMASELLI & COMP.
5 Avenida Rio Branco, 5, (esquina da praça Mauá). — 27, Rua da Saúde, 27 — (Praça Mauá). — 1, Rua da Saúde, 1 (Praça Mauá). (P. 15278)

Fundidores de metal

Precisa-se de bons fundidores de metal, na Fabrica Guarany, rua do Rezende n. 186 e 188. (P. 14237)

Torneiros de metal

Precisa-se de bons torneiros de metal, na Fabrica Guarany, rua do Rezende n. 186 e 188. (P. 14237)

Hotel ou pensão

Traspassa-se uma casa no melhor ponto do Flamengo, com 26 quartos mobilados, preparados para pensão ou hotel. Está sempre cheia dando de lucro um conto e pouco. Trata-se com o sr. Epaminondas á rua do Cattete 186. (P. 14846)

COMPRA-SE

Pessoa de S. Paulo, bem conhecida nesta capital, negociando em ferragem em geral, acceita propostas para compra de mercadorias por atacado. Pagamento á vista no acto da entrega no armazem ou estrada de ferro. — Phone: Sul 3132, das 10 ás 12 horas. (P. 14844)

Doenças de ouvidos garganta, nariz e bocca — Cura garantida e rapida do OZENA

(fétidos do nariz) processo inteiramente novo

DR. EURICO DE LEMOS professor livre desta especialidade na Faculdade de Medicina do Rio de Janeiro. Consultorio: rua da Assembléa n. 13, sobrado, das 12 ás 5 da tarde. (P. 14350)

Grande sobrado

Aluga-se um grande sobrado á rua Sete de Setembro n. 164. Contrato 3 annos. Trata-se no armazem das 8 ás 10 horas. (P. 14413)

PHARMACIA

Precisa-se de um moço official de pharmacia que abone a sua conducta, na rua Leopoldina Rego n. 20 A, Estação de Ramos. (P. 14458)

SENHORITA

Solteira, de 20 annos e de fina educação, encontrando-se nesta momento em difficil situação, deseja um senhor de respeito e edade que queira dar 500$000. [illegible] Cartas nesta jornal para "Ruth". (P. 14317)

Pensão Paysandú'

Vagou uma sala de frente independente mobiliada para familia, de tratamento, ou dois cavalheiros distinctos. Tem grande jardim. E' perto dos banhos de mar. Cozinha de primeira ordem. Rua Senador Vergueiro 121. (P. 14318)

Concurso de belleza

Como recordação do centenario, uma grande fabrica desta capital envia a todos os concorrentes do concurso de belleza promovido pela "Revista da Semana" e "A Noite", um LINDO E VALIOSO BRINDE. Para tal bastará enviar os seus nomes e residencia para o sr. Dickman, rua Visconde Itauna 23. PHARMACIA MARTINS. (P. 14407)

Leques de valor

Vende-se um legitimo Watteau e outro de tartaruga com renda verdadeira de Chantilly. Cartas á caixa, [illegible] N. (P. 15226)

SALA

Aluga-se uma mobilada a senhor ou rapazes do commercio, á travessa Bemtevi 36, sobrado, Villa Ruy Barbosa. (P. 14095)

QUARTO

A rapaz distincto aluga-se um bom quarto á rua Carlos Vasconcellos n. 4. Telephone Beira Mar n. 308. (P. 13995)

SALA E QUARTO DE FRENTE

Aluga-se com ou sem mobilia, a casal ou a senhora de respeito. Rua Barata Ribeiro 246, Copacabana. (P. 14174)

SALA

Aluga-se a pessoa de respeito uma pequena sala de frente em casa de familia. Praça da Republica 195, sob. (P. 15307)

OVO - LECITHINA BILLON

Reconstituinte por excellencia

ESTIMULA a nutrição geral
PROVOCA, uma hyperleucocytose duravel
AUGMENTA o numero de globulos vermelhos
PERMITTE uma perfeita utilisação das materias nutritivas azotadas
ACRESCE a série do sangue em hemoglobina
IMPEDE a desmineralisação phosphorada
LEVANTA a energia contractil do coração e dos musculos lisos e estriados em geral.

Emprega-se em:

DRAGEAS de 0 gr. 05, 4 e 6 por dia (meninos 2 a 3)
GRANULADO de 0 gr. 10 por colher de café, 2 a 3 por dia (meninos 1 a 2)
INJECÇÕES intra-musculares, uma por dia.

Les Etablissements POULENC FRERES
92, Rue Vieille-du-Temple, PARIS (III).
Agente geral para o Brasil — A. J. LARRAT.
31, Rua General Camara — RIO DE JANEIRO
Caixa Postal, 904.

MOVEIS GARANTIDOS
DE MADEIRA VERGADA

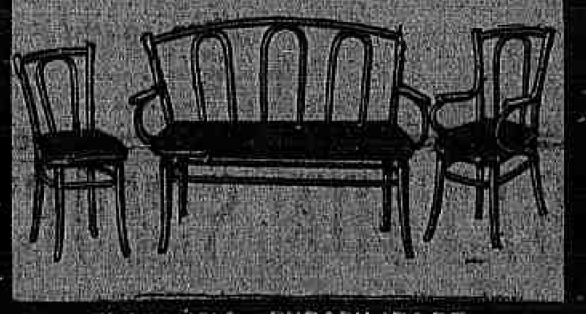

ELEGANCIA E DURABILIDADE
MEIAS MOBILIAS COMPOSTAS DE 1 SOFÁ 2 CADEIRAS DE BRAÇO 4 CADEIRAS COMMUNS.
GERDAU
RIO S. PAULO

HASENCLEVER & C. (635)

POMADA ALLEMÃ

MEICAMENTO DE ACÇÃO CICATRIZANTE ENERGICA, ANALGESICA E ANTI-PRURIGINOSA

Pote, 3$500 — Pelo correio, 4$

Empregada com grande vantagem em todas as affecções da pelle: eczemas, darthros, furunculos em inicio, assaduras, rachaduras, vermilhidão da pelle e comichões.

E' fabricada em dois typos, numero 1 e 2. O numero 1 será usado nos casos recentes e o numero 2 nos casos rebeldes.

Este importante especifico foi analysado e approvado pelo Departamento Nacional de Saúde Publica. Vende-se nas seguintes casas: — Granado & C.ª, rua 1º de Março n. 16; Ribeiro Menezes & C.ª, Uruguayana n. 91 e Perfumaria Lisboa, Ouvidor n. 55. (P. 10732)

CHOCOLATE ANDALUZA

E' O MELHOR
PEÇAM EM TODA A PARTE. (4483)

Bexiga, Rins, Prostata, Urethra, Diathese Urica e Arthritismo

A UROFORMINA, precioso antiseptico desinfectante e diuretico, muito agradavel ao paladar, cura a insufficiencia renal, as cystites, pyelites, nephrites pyelo-nephrites, urethrites chronicas, catharro da bexiga, inflammação da prostata. Evita o typho, a uremia, as infecções intestinaes e do apparelho urinario. Dissolve as areias e os calculos e acido urico e uratos. Nas pharmacias e drogarias. Deposito: Drogaria Giffoni — Rua Primeiro de Março n. 17, Rio. (2789)

CASA MOBILADA

Aluga-se uma na rua das Laranjeiras com tres quartos, duas salas, decentemente mobilada, por 350$000 mensaes. Informações pelo telephone 2353 B. M. (P. 14282)

CHAUT

Dame distinguée donne leçons de chant, melodies, chansonnettes françaises — Piano — Mme. Saderny. Rua Cosme Velho 130. Telephone B. M. 996. (P. 14275)

CASA 30:000$000

Vende-se uma em Villa Isabel, duas salas, tres quartos, saleta, copa, despensa, dois W. C., varanda corrida e quintal. Trata-se das 2 ás 4 horas. Informações com S. Soares. Rua D. Zulmira n. 98. — Padaria. (P. 15212)

COSTUREIRAS

Precisa-se de boas costureiras. Paga-se bem, na rua Treze de Maio 31, sobrado. (P. 14159)

JARDINEIRO

Precisa-se de um que saiba encerar e outras limpezas, na ladeira do Barroso 100, (morro do Livramento). (P. 14178)

Cachorrinha encontrada

Foi encontrada no dia 13 na Avenida Rio Branco, uma cachorrinha preta com uma cordinha ao pescoço. Dão-se informações á rua Cardoso Marinho n. 54, (cocheira), Saude. (P. 14181)

COZINHA ITALIANA

Familia de tratamento aluga uma sala e quarto bem mobilados, independentes e com pensão, a casal serio ou cavalheiro distincto. Rua Francisco Muratori n. 2. (P. 14197)

Dentaduras usadas

e dentes soltos, compra-se, assim como ouro, platina e prata antiga. Não vendam sem ver a oferta no Becco do Rosario 4. Telephone Norte 4898. (P. 15254)

VENDEM-SE

os predios da rua Machado Coelho ns. 107, 109, 111 e 113. Trata-se com Arthur Alves, no theatro Recreio. — As chaves estão no n. 140. (P. 15318)

Escriptorios, rua Assembléa

Espaçosos, para dentistas, medicos ou callistas. Alugam-se no n. 42. (P. 14075)

COPACABANA

Casal distincto, com creança de tres annos, procura apartamento ou quarto com optima pensão, em casa de familia de tratamento, onde não haja outros inquilinos. Dão-se referencias. Cartas com todas as informações para a caixa do Correio 2364. (P. 14275)

COPACABANA

Aluga-se boa casa, bem mobilada, por 700$ mensaes, á rua Copacabana 1006. Tratar com o dr. Araripe, largo do Rosario 28. Telephone Norte 347. (P. 14184)

ALFANDEGA, 295

Vende-se ou aluga-se com contrato de sete annos, o predio da rua e numero supra. Tratar com Ary, na rua do Rosario 98, 1º andar. Alfaiataria Azamor. (P. 14062)

Dactylographo

Precisa-se de um dactylographo com conhecimentos de electricidade. Proposta com referencias á Caixa Postal n. 1.265. (P. 15261)

OURO

prata, platina, brilhantes, joias velhas, compram-se e pagam-se bem na Joalheria Raphael. — Rua S. José n. 43. Concertam-se joias e relogios. (P. 15288)

Terreno Icarahy

A 500 metros da praia, Parque São Bento, vendem-se dois lotes: 11 x 33 metros por 4:000$; 20 x 44 metros por 7:000$. Informações com Muniz, rua do Ouvidor 55, 1º andar. Pagamento, metade á vista, metade a prazo. (P. 15216)

NÃO CUSTA VER

Vende-se um botequim bem afreguezado, com casa para familia; aluguel 100$000, contrato cinco annos. — Rua Itaquaty n. 41. (P. 15215)

VIAJANTE

Offerece-se um com bastante pratica; não faz questão de zona, boas referencias. Cartas para esta folha com as iniciaes AA. P. S. A. (P. 14000)

Modelo feminino

Pintora, precisa-se a partir de 12 annos. Trata-se na rua Haddock Lobo 181, de preferencia até ao meio dia. (P. 14683)

COPACABANA

Vende-se um terreno medindo 11 1/2 de frente por 36 metros de fundo, á rua Xavier da Silveira entre os ns. 99 e 113, com muros de vedação. Trata-se á rua Barata Ribeiro 630. (P. 15040)

ACTOS FUNEBRES

Julia Azevedo de Oliveira Campos

† Julia Campos Farrulla, seu esposo Sylvio Filippono Farrulla, seus filhos, genro e neto; José Azevedo de Oliveira Campos, sua esposa e filhos; Carolina de Azevedo Castro, Isabel de Azevedo Castro, convidam seus parentes e amigos para assistirem á missa de setimo dia que por alma de sua prezada mãe, sogra, avó, irmã e cunhada JULIA AZEVEDO DE OLIVEIRA CAMPOS, mandam celebrar manhã, sexta-feira, 17 do corrente, na Egreja da Candelaria, ás 9 ½ horas. Antecipadamente agradecem. (P. 15397)

Francisco Velloso Pederneiras

† Sua familia faz celebrar a missa de trigesimo dia de seu fallecimento, sabbado, 18 do corrente, ás 9 1/2 horas, no altar-mór da egreja de Nossa Senhora do Carmo. (P. 14330)

Engenheiro Eduardo Gomes Pereira

† Sua familia, muito penhorada, agradece a todos os amigos que compartilharam da sua dôr, comparecendo ao enterro e ás missas de setimo e de trigesimo dia e enviando condolencias. (P. 15400)

Eduwiges Carolina da Silva

† Maria Martins Fontes grata á memoria de sua saudosa amiga professora EDUWIGES C. DA SILVA, manda celebrar a missa de primeiro anniversario de seu fallecimento, amanhã, sexta-feira, 17 do corrente, ás 9 horas, na egreja de S. Francisco de Paula. (P. 15402)

Lucia Vieira Vianna

† As corporações beneficentes Condes de Mattosinhos e São Cosme do Valle, Fraternidade dos Filhos da Luzitania, Real Centro da Colonia Portugueza, União Social, Soccorros Mutuos D. Luiz 1º, representadas por seus corpos dirigentes, e mais, em nome de outras illustres associações suas co-irmãs, egualmente participantes desta posthuma reverencia, como vem fazendo ante o enlutado seu Benemerito Ilmo. sr. Luiz Alves Vieira, com a perda de sua inditosa filha LUCIA VIEIRA VIANNA, fazem celebrar uma missa no altar-mór da egreja matriz do Santissimo Sacramento, amanhã, sexta-feira, 17 do corrente, ás 9 horas, pelo descanso eterno de sua alma, trigesimo dia do rude desfecho. Convidam a exma. familia e mais pessoas da amizade daquella pranteada e saudosa finada, srs. associados e exmas. familias, para assistirem a esse acto de religião, piedade e resignação christã, pelo que se confessam summamente reconhecidos. (P. 15403)

José Alves Carneiro

AGRADECIMENTO

† A viuva e os irmãos do saudoso JOSE' ALVES CARNEIRO vêm, de publico, testemunhar a sua eterna gratidão, pelo que muito receberam, sem nada faltar, da direcção do Hospital C. do Exercito, especialmente dos drs. Murillo de Campos e Muniz Pinto e outros, como das santas irmãs de caridade, dos enfermeiros dedicados e bondosos serventes. Este agradecimento, tambem se estende a todos os amigos que lhes deram o seu conforto, pessoalmente, por cartas e por telegrammas, nos momentos de angustia, que soffreram. E convidam, já penhorados, a todos, para assistir ás missas, que serão celebradas na egreja de S. Francisco de Paula, ás 10 horas, amanhã, sexta-feira, 17 do corrente. (P. 14306)

Gaudencio Carlos da Silva

† Judith Raposo da Silva; Marina, Judith, Carlos, Sylvia e Lucy; Horacio Lopes da Silva e familia, Antonio da Silva Saules e filhos, Gabriella Raposo dos Santos, Ernesto Ratis de Carvalho e familia, José Joaquim da Costa Filho e familia, Luiz da Cunha Menezes e familia, Alberto Raposo dos Santos e familia, Adalgiza Raposo dos Santos, Marilia da Silva Mascee, agradecem penhoradissimos ás pessoas que enviaram corôas, flores e pezames e acompanharam á ultima morada os restos mortaes de seu pranteado esposo, pae, irmão, genro, cunhado e tio GAUDENCIO CARLOS DA SILVA e convidam aos parentes e amigos para assistirem á missa de setimo dia que será celebrada amanhã, sexta-feira, 17 do corrente, ás 9 horas, no altar-mór da egreja de Nossa Senhora do Carmo, confessando-se mais uma vez eternamente gratos por esse acto de religião. (P. 14313)

Bernarda Salermo

(BA')

† Joanna Gomes de Oliveira e Napoleão Paulo de Oliveira, filha e genro de BERNARDA SALERMO (Bá), convidam os parentes e amigos a assistir á missa de setimo dia que por sua alma será celebrada ás 10 horas, amanhã, sexta-feira, 17 do corrente, na egreja de Nossa Senhora do Rosario e S. Benedicto, por cujo acto antecipam os seus agradecimentos. (5267)

Gaudencio Carlos da Silva

† Campos Heitor & Comp., Casemiro José de Campos e Heitor, e seus auxiliares, agradecem penhorados aos seus amigos que tiveram a bondade de acompanhar os restos mortaes de seu dedicado socio, compadre e amigo GAUDENCIO CARLOS DA SILVA, e participam que a missa de setimo dia em intenção á sua alma será celebrada amanhã, sexta-feira, 17 do corrente, ás 9 horas, na egreja de Nossa Senhora do Carmo, pelo que antecipadamente se confessam reconhecidos. (P. 14314)

Stª. Ottilia dos Santos

(PROFESSORA MUNICIPAL)

† Emilia Soares dos Santos, Leonor dos Santos e familia, Lamartine Guimarães, Guilherme Malaquias dos Santos, esposa e filhos, dr. Souza Jardim, esposa e filhos, Antonio Novaes, esposa e filhos, Odette Nogueira, Marianna Gomes da Silva, Lydia Paula de Moraes e demais parentes hypothecam a sua gratidão ás pessoas que acompanharam á ultima morada a sua idolatrada e sempre lembrada neta, noiva, sobrinha, irmã, cunhada e prima OTTILIA DOS SANTOS, tornando os agradecimentos extensivos a todos aquelles que manifestaram os seus sentimentos por telegrammas e cartas, e de novo os convidam para assistirem á missa de setimo dia que fazem celebrar hoje, quinta-feira, 16 do corrente, ás 8 1/2 horas da manhã, no altar-mór da matriz de Nossa Senhora de Lourdes, no Boulevard 28 de Setembro, em Villa Isabel. (P. 14223)

Oridina Garcia de Abreu e Lima

(PROFESSORA MUNICIPAL)

† Os alumnos da 3ª escola mixta do 14º districto, do anno de 1919, convidam todos os parentes e amigos da finada directora ORIDINA GARCIA DE ABREU E LIMA, para assistirem á missa que em suffragio de sua alma mandam celebrar hoje, quinta-feira, 16 do corrente, ás 9 horas, na matriz de Irajá. Desde já hypothecam a sua eterna gratidão. (P. 15211)

Joaquim Ribeiro da Costa

(30º DIA)

† Sua familia manda rezar uma missa de trigesimo dia pelo descanso eterno de sua alma, hoje, 16 do corrente, quinta-feira, ás 9 horas da manhã, no altar-mór da egreja de São João Baptista da Lagoa. (P. 11997)

Irene Camacho da Costa

(FALLECIDA EM MATTOSINHOS) PORTUGAL

† Manoel Camacho e Beatriz de Mello Camacho mandam rezar hoje, quinta-feira, 16 do corrente, ás 8 1/2 horas da manhã, na egreja de Santa Rita, uma missa por alma de sua saudosa irmã e cunhada IRENE CAMACHO DA COSTA, fallecida em 8 de outubro p. p., á qual convidam a assistir os seus conhecidos e amigos. (P. 14176)

Felisberto Pinto de Mello

† Os funccionarios d'A Equitativa, penalizados com o infausto passamento do seu prezado collega FELISBERTO PINTO DE MELLO, mandam celebrar em suffragio de sua alma, hoje, quinta-feira, 16 do corrente, na egreja da Conceição e Boa Morte, á rua do Rosario canto da de Ourives, ás 9 1/2 horas, uma missa, convidando os parentes e amigos do finado para assistirem a esse acto de religião, pelo que desde já agradecem. (P. 15214)

Guaraná

Reduzido por compressão, o unico INTEGRAL e PURO!

Preços especiaes: — Bastão 3$. Kilo 15$ — frascos-pó, impalpavel a 7$000, 3$ e 2$. Fab. Guaraná Moagem. — Eduardo Sucena.

RUA S. JOSE', 23. (4450)

AO TINTUREIRO PARISIENSE

Casa de 1ª ordem — Lava chimicamente qualquer tecido, com especialidade as flanellas, palha de seda e vestidos finos de senhora. Limpa a secco, lava luvas de pellica, faz plissée e tinge com perfeição para luto em 24 horas.

RUA DA ASSEMBLEA 74

Telephone Central 4306
Filial: Avenida Salvador de Sá 46
Telephone Central 1337 (2721)

Tubos de chumbo estanhado para dentrifricio

Vende-se uma partida a preço modico, na rua S. Leopoldo n. 39. — Telephone Norte n. 2437. (P. 15093)

VESTIDOS

Vestidos de noiva. Vestidos toilette. Vestidos tailleur em seda, lã e linho. Execução chic e perfeita por qualquer bom figurino ou modelo. Vae tratar e provar a domicilio. Telephone Beira Mar n. 4083, ladeira da Gloria n. 2, quarto n. 1. — Irene Boldrini. (P. 15,155)

ENCERADOR

Calafetação, raspação e enceramentos em assoalhos. Manoel Silveira. Rua Senador Euzebio n. 84. Phone Norte 3451. (P. 15282)

OCCASIÃO

Hotel—Restaurant—Bar

Vende-se em melhores condições, por causa de embarque do proprietario, em centro da cidade, perto de banhos de mar e Exposição.

Informações — Benjamin Constant 39, desde 8 1/2 até 10 1/2 da manhã ou 6 horas até 8 1/2 da noite, com o Sr. Salvador. (P. 14143)

MODAS

Mme. Pantaleão Amaral — Rua do Ouvidor n. 50, sobrado. Executa qualquer modelo pelos ultimos figurinos com perfeição e rapidez, a preços modicos. Telephone Norte n. 4619. (P. 14,111)

PHARMACIA

Precisa-se de um empregado com pratica de servente. Rua Conde de Bomfim n. 832. (P. 15308)

ESPLENDIDO APOSENTO

Aluga-se, com excellente pensão e maximo conforto, em bellissima residencia de verão e casa de familia muito conceituada; rua S. Francisco Xavier. Telephone Jardim n. 500. (P. 15,956)

Casa em Friburgo

Traspassa-se o contrato de uma excellente casa mobilada, situada em ponto saudavel e central de Friburgo. Tratar com o dr. Magalhães, á rua Buenos Aires 95, sobrado, de 1 ás 2 horas. (P. 14022)

Casa, aluga-se

Familia que se ausenta cede a quem ficar com o bello mobiliario que a guarnece, o sobrado da praça da Republica n. 3, proximo á rua Visconde do Rio Branco. Os moveis valem o dobro do exigido e não é necessario fiador. Casa nova e aluguel modico. (P. 15109)

CASA NA PENHA

Aluga-se só por arrendamento de 1:500$000 (um conto e quinhentos mil réis) por anno, pagos adeantados, e 2:000$ para fiança em deposito. Informa-se na Avenida Gomes Freire 139. (P. 14271)

CONSULTORIO MEDICO DA FABRICA RENY

Rua Marechal Floriano n. 17, sob. Tel. Norte, 2343.
Consultas das 3 ás 5.
sob a direcção profissional do Dr. Antonio Amarante.
Tratamento das deformidades da pelle e suas diversas enfermidades, taes como: correcção de cicatrizes viciosas, extincção de rugas, verrugas, espinhas, furunculos, eczemas agudos e chronicos, etc., etc.

Extincção definitiva de pellos por meio da electricidade.

Secção de massagens medicinaes, entregue a profissional habilissima. (P. 10731)

Mediante o nome por extenso, edade, residencia, hora certa de estar em casa, um enveloppe já sellado e subscriptado para volta, o CENTRO HUMANITARIO D'"*OS VIDENTES*", Jesús, Caridade, Maria, José, fornece DIAGNOSTICOS aos doentes e os meios de CURAL-OS.

Correspondencia com "*OS VIDENTES*", Caixa Postal numero *2.216* (dois mil duzentos e dezeseis), RIO DE JANEIRO. (4687)

COMMERCIO

Rio, 16 de novembro de 1922.

NOTAS DO DIA

Hoje, ás 2 horas da tarde, deverá realizar-se a assembléa da Companhia Immobiliaria da Bahia.

Na Estrada de Ferro Central do Brasil, termina hoje, á 1 hora da tarde, o prazo para o recolhimento de propostas para o fornecimento de acido nitrico, agua raz e outros artigos, e na Directoria Geral de Obras e Viação da Prefeitura, ás 2 horas da tarde, para o calçamento a macadam da rua Angelica Motta (Olaria).

Hoje, ás 2 horas da tarde, deverão reunir-se os credores das fallencias de Silva Reis & C. e de Emilio Alves de Mattos.

ASSEMBLÉAS

ANNUNCIADAS

Companhia Brasileira de Immoveis, dia 17, ás 2 horas da tarde.
Sociedade Anonyma Fabrica Brasileira de Lanificio Petropolis, dia 17, ás 2 horas da tarde.
Companhia Brasileira de Productos Chimicos, dia 18, ás 3 horas da tarde.
Companhia Joalheria, dia 18, ás 5 horas da tarde.
Companhia Predial e Hypothecaria Federal, dia 20, ás 2 horas da tarde.
Companhia Fornecedora de Materiaes, dia 20, ás 2 horas da tarde.

PAGAMENTOS

ANNUNCIADOS

Hoje — Companhia Perfumaria Bella-Flor, dividendo de 4$000.
Hoje — Sociedade Anonyma Casa Colombo, dividendo de 80$000.
Caminho Aereo Pão de Assucar, juros.
Companhia F. e Tecidos Industrial Mineira, juros.
Companhia Fabrica de Meias Victoria, juros.
Companhia Paulista de Força e Luz, juros.
Companhia União Industrial, dividendo de 60$000.
Companhia Tecidos de Linho de Sapopemba, juros.
Companhia Ceramica Brasileira, juros.
Companhia Tecidos Magéense, juros.

VENDAS JUDICIAES

Dia 18 — 5 Apolices Diversas Emissões, de 1:000$, nominativas.
Dia 20 — 210 Apolices Diversas Emissões, de 1:000$, nominativas.

CONCORRENCIAS

ANNUNCIADAS

Estrada de Ferro Central do Brasil, para o fornecimento de oleo mineral para a producção de gaz, dia 17, á 1 hora da tarde.
Estrada de Ferro Oeste de Minas, para o fornecimento de materiaes de escriptorio, dia 18, á 1 hora da tarde.
Estrada de Ferro Central do Brasil, para a reforma de colchões e travesseiros, dia 18, á 1 hora da tarde.
Ministerio da Justiça e Negocios Interiores, para o fornecimento de carne fresca, generos de padaria, aves, ovos, fructas, lenha, carvão vegetal, café, leite de vacca e generos alimenticios, dia 20, ás 3 horas da tarde.
Directoria do Serviço do Povoamento, para a venda de um alambique e seus pertences, dia 20, á 1 hora da tarde.
Estrada de Ferro Central do Brasil, para o fornecimento de uma ponte para o rio Catumby, ramal de Mangaratiba, dia 20, á 1 hora da tarde.
Estrada de Ferro Central do Brasil, para a venda da escolha das escorias de carvão das locomotivas, dia 21, á 1 hora da tarde.
4º batalhão de engenharia, para o fornecimento de rações preparadas e ferragens, dia 20, á 1 hora da tarde.
Estrada de Ferro Central do Brasil, para o fornecimento de peças de algodão, armarios e outros artigos, dia 22, á 1 hora da tarde.
Ministerio da Justiça e Negocios Interiores, para o fornecimento de fumo, artigos para fumantes, moveis, colchões, artigos de cutelaria, gazolina, kerozene, material e objectos de electricidade, dia 24, ás 3 horas da tarde.
Estrada de Ferro Central do Brasil, para o fornecimento de cimento, dia 25, á 1 hora da tarde.
Estrada de Ferro Oeste de Minas, para o fornecimento de materiaes de pintura, dia 27, á 1 hora da tarde.
Estrada de Ferro Central do Brasil, para o fornecimento de dormentes, dia 27, á 1 hora da tarde.
Estrada de Ferro Central do Brasil, para o fornecimento de dormentes, dia 27, á 1 hora da tarde.
Estrada de Ferro Central do Brasil, para o fornecimento de ferragens para as pontes Cascudos, Pindahyba e Taboquinhas, dia 28, á 1 hora da tarde.
Estrada de Ferro Oeste de Minas, para o fornecimento de materiaes de pintura, dia 27, á 1 hora da tarde.
Estrada de Ferro Central do Brasil, para o fornecimento de ferragens para as pontes Cascudos, Pindahyba e Taboquinhas, dia 28, á 1 hora da tarde.
Estrada de Ferro Noroeste do Brasil, para a compra de madeiras, dia 29, á 1 hora da tarde.
Estrada de Ferro Noroeste do Brasil, para a compra de materiaes para escriptorio, dia 29, ás 3 horas da tarde.
Ministerio da Justiça e Negocios Interiores, para o fornecimento de uniformes, fazendas, armarinho, confecções, tintas, vernizes, artigos para pintura, lubrificantes, estopa, artigos congeneres, objecto de expediente e trabalhos graphicos, dia 30, ás 3 horas da tarde.
Estrada de Ferro Noroeste do Brasil, para o fornecimento de lubrificantes, inflammaveis, explosivos e outros artigos, dia 30, ás 2 horas da tarde.
Estrada de Ferro Noroeste do Brasil, para o fornecimento de aço e ferro, dia 30, ás 3 horas da tarde.
Estrada de Ferro Central do Brasil, para o fornecimento de carvão de coke e de forja.

Rocha Faria & C.ª

Commissarios de café
Codigos: Borges, Ribeiro, etc.
End. tel.: ROCHAFARIA
MATRIZ — RIO
Rua Th. Ottoni 113 — 1º
Arm.: Camerino, 66
Caixa postal 710
Telephones: Norte, 2.254-3.035.
Adeantam sobre conhecimentos, sendo a commissão apenas de 700 réis por sacco.
FILIAL — Santos
Rua Santo Antonio, 44

Preços por 15 kilos, no Rio:

Typo 2.	31$200 a 31$900
" 3.	29$900 a 30$600
" 4.	28$700 a 29$300
" 5.	27$700 a 28$300
" 6.	26$600 a 27$100
" 7.	25$700 a 26$200
" 8.	25$300 a 25$700
" 9.	24$800 a 25$100

Informações: mercado FROUXO.
Das consignações para Santos os conhecimentos e a correspondencia devem ser endereçados á Matriz.

ESTEVES, REZENDE & Cia.

Commissões — Consignações — Conta Propria
Adeantam 50 °/° sobre conhecimentos
Commissão: $700 por sacco
Escriptorio: Candelaria, 18 (sob.)
TELEPHONE — NORTE 6024
Armazem: rua da Gamboa, 133-135
TELEPHONE: NORTE 2396
Endereço telegraphico: "GRACIANO"
CODIGO — "Ribeiro"

Cotações por 15 kilos:

Typo 2.	31$300 a 31$800
" 3.	30$000 a 30$700
" 4.	28$800 a 29$400
" 5.	27$800 a 28$400
" 6.	26$700 a 27$200
" 7.	25$800 a 26$300
" 8.	25$000 a 25$800
" 9.	24$700 a 25$000

Mercado CALMO.

REUNIÃO DE CREDORES

Credores de Caetano Filho & C., dia 17, ás 2 horas da tarde.
Fallencia de Franconi & C., dia 17, á 1 hora da tarde.
Fallencia de Manoel Rodrigues, dia 18, ás 2 horas da tarde.
Fallencia de Jorge Chomi, dia 18, ás 2 horas da tarde.
Fallencia de Decio de Almeida, dia 18, ás 2 horas da tarde.
Fallencia da Sociedade Anonyma "A Metallurgica de Construcção Mecanica", dia 18, á 1 hora da tarde.
Fallencia de Silva Carvalho, Meyer & C., dia 18, ás 2 horas da tarde.
Fallencia de Paes de Souza & C., dia 18, ás 2 horas da tarde.
Credores de João Ribeiro Gonçalves, dia 21, ás 2 horas da tarde.
Fallencia de C. Campos & C., dia 22, ás 2 horas da tarde.
Fallencia de E. Barros & C., dia 22, ás 2 horas da tarde.
Fallencia de E. Barros & C., dia 23, ás 2 horas da tarde.

BARBOSA, ALBUQUERQUE & COMP.

SECÇÃO DE CAFÉ

Dispondo de ARMAZENS GERAES. Cobramos: primeiro mez, ARMAZENAGEM E TODAS AS DEMAIS DESPESAS, INCLUSIVE SEGURO E DEVOLUÇÃO DE SACCARIA. . . . . 820 réis
Do segundo mez em deante:
ARMAZENAGEM. . . . . 130 réis
SEGURO. . . . . 30 réis
ADEANTAMOS SOBRE OS CONHECIMENTOS
Collocamos cafés a chegar mediante as amostras
CORRETAGEM, 300 réis por sacco
Caixa n. 822 — Rua do Rosario, 102.
ARMAZENS E MACHINAS PARA REBENEFICIAR: Rua da Saude, 160 e 162

— Cotações por 15 kilos —

Typos	Sul e oeste de Minas — Americano	Sul e oeste de Minas — Côr	Outras Procedencias — Americano	Outras Procedencias — Côr
2. .	30$333—30$536		29$923—30$129	
3. .	29$618—29$823		29$210—29$414	
4. .	28$903—29$108		28$495—28$699	
5. .	28$188—28$393		27$780—27$984	
6. .	27$474—27$678		27$065—27$269	
7. .	26$759—26$962		26$350—26$555	
8. .	26$044—26$248		25$635—25$840	
9. .	25$329—25$533		24$920—25$125	

Mercado CALMO. — *Saloma de Rebellis*, encarregado.

MOVIMENTO DO PORTO

ENTRADAS DO DIA 15

De Buenos Aires e escalas paquete inglez "Deseado", com 7058 toneladas, carga: varios generos á Mala Real Ingleza.

Passageiros em 1ª classe: Jean Casar; em 2ª classe, 8, e em transito, 11.

De Buenos Aires e escalas, paquete americano "Pan America", com 8054 toneladas, carga: varios generos á Cia. Expresso Federal.

(Passageiros em 1ª classe) Augusto Heid e familia, Thomas Mather e familia, Robert Stevens e familia, Gaston do Rio Branco e familia, William Hagenah e Paulo Rhavegantz e familia; em 3ª classe 5, e em transito, 132.

De Buenos Aires e escalas, paquete hollandez "Flandria", com 5936 toneladas, carga: varios generos a S. A. Martinelli.

Passageiros em 1ª classe: Takio Goto e familia, Manuel de Antas d'Oliveira e familia e José M. Pires; em 2ª classe, 17, em 3ª classe, 5 e em transito 145.

De Buenos Aires e escalas, paquete italiano "Tomaso di Savoia" com 4895 toneladas, carga: varios generos a G. Tomaselli.

Passageiros em 1ª classe: José Bellard Krummerier Carlos; em 3ª classe 7, e em transito, 105.

De Porto Alegre e escalas paquete nacional "Bahia", com 1548 toneladas, carga: varios generos ao Lloyd Brasileiro.

Passageiros em 1ª classe: dr. Luiz Cavalcanti Filho, Walter Kuhl, general Alfredo Camara, Petronio Barcellos, Alfredo Maño e familia, José Elcos e familia, René Moslardeiro, Dario P. Coelho, Carlos José Miller e familia, Manoel F. Borba e familia e João P. Pinto Machado; em 2ª classe 4 e em 3ª classe, 14.

Do Rosario vapor grego "Thrasyvoulos", com 2340 toneladas; carga: milho á ordem.

De Antonina e escalas vapor nacional "Montenegro", com 294 toneladas; carga: varios generos a F. Matarazzo.

De Cabo Frio hiate nacional "Leão do Norte", com 65 toneladas; carga: sal a Souza Mattos & Comp.

De Rosario vapor norueguez "E. T. Skogland", com 2500 toneladas; carga: varios generos á Skogland Line.

De Rio Grande, vapor nacional "Antonina", com 1191 toneladas; carga: varios generos ao Lloyd Nacional.

De Rio Grande e escalas vapor inglez "Sambre", com 3226 toneladas; carga: varios generos á Mala Real Ingleza.

De Porto Alegre e escalas paquete nacional "Itaquera", com 926 toneladas; carga: varios generos a Lage Irmão.

Passageiros em 1ª classe: dr. Joaquim P. Junior, dr. Frederico Toledo Bordini, dr. Paulo Oliveira Primo, dr. Rodolpho Krusemann, general Adalberto Reis Potrario e familia, dr. Mario Aurelio de Almeida, irmã Ludovica e Sylvia, dr. Suarez Gomes, dr. Luiz Xavier Sobrinho, dr. Joaquim T. Amaral, dr. Guilherme de Almeida, jornalista Amantino de Miranda e Benjamin Lages; em 3ª classe, 39 e em transito, 14.

SAIDAS DO DIA 15

Para Liverpool e escalas paquete inglez "Desiado".

Passageiros em 1ª classe: Dorothy Gibbons, Thomas W. Lee e Edward Leonard e familia; em 2ª classe, 10; em 3ª classe, 40.

Para Amsterdam e escalas paquete hollandez "Flandria".

Passageiros em 1ª classe: José Peixoto e familia, dr. Francisco Gomes, dr. Cezar Rabello, dr. Mario M. Leal Ferreira e familia, Felipe Alves de L. Gordilho e familia, dr. Raul Gordilho e familia, dr. Thomaz Ward, Bernard K. Molkamp e familia, Gorrigo Altico R. da Rocha, dr. Joaquim P. Teixeira, dr. Antonio Leite Garcia; em 2ª classe 34; em 3ª classe, 78.

Para Porto Alegre e escalas vapor nacional "Taquary".

Para Itabapoana hiate nacional "Itaverana".

Para Pará e escalas paquete nacional "Minas Geraes".

TELHAS

Typo marselhez marca registrada

"LUDOLF & LUDOLF" — FABRICAÇÃO DA

Companhia Materiaes de Construcção

Vendem-se em todos os negociantes de madeiras e outros materiaes

Preço no deposito á RUA SENADOR EUZEBIO N. 524, 320$000 o milheiro. Entrega immediata. (3820)

Pinto, Lopes & C.

Escriptorio, r. General Camara, 41 — Rio. Armazem: r. Coronel Pedro Alves, 98.

EXPORTADORES E COMMISSARIOS DE CAFE' (644)

MARITIMAS

VAPORES ESPERADOS

Rio da Prata, "Pan America" . .	16
Rio da Prata, "Tomaso di Savoia"	16
Nova York, "Pocone"	16
Rio da Prata, "Havenstein" . . .	16
Marselha e escs., "Alsina" . . .	16
Genova e escs., "Rè Vittorio" . .	16
Bordeaux e escs., "Lipari" . . .	16
Portos do norte, "Marne" . . .	17
Genova, "Regina d'Italia" . . .	17
Genova, "Dante Alighieri" . . .	18
Nova York e escs., "Aidan" . . .	18
Rio da Prata, "Giulio Cesare" . .	18
Rio da Prata, "Koln"	19
Nova York, "Vandyck"	19
Santos, "Rio Amazonas" . . .	19
Hamburgo, "General San Martin"	19
Rio da Prata, "Massilia" . . .	19
Rio Grande, "Aidan"	20
Southampton e escs., "Arlanza"	20
Londres e escs., "Highland Laddie"	21
Gotehmburgo e escs., "Pacific"	21
Havre e escs., "Samara" . . .	22
Liverpool e escs., "Santos" . . .	22
Rio da Prata, "Andes"	22
Rio da Prata, "Duca Degli Abruzzi"	23
Liverpool e escs., "Demerara" . .	23
Rio da Prata, "Vauban"	23
Hamburgo e escs., "Cap Polonio"	24
Liverpool, "Santos"	24
Genova e escs., "Pincio" . . .	26
Rio da Prata, "Napoli"	27
Nova York, "Southern Cross" . .	27

VAPORES A SAIR

Nova York e escs., "Pan America"	16
Genova e escs., "Tomaso di Savoia"	16
Rio da Prata e escs., "Lipari" . .	16
Hamburgo e escs., "Havenstein"	16
Rio da Prata e escs., "Sougdal"	17
Rio da Prata e escs., "Alsina"	18
Antuerpia e Hamburgo, "Havenstein"	16
Santos, "Rio de Janeiro" . . .	16
Porto Alegre e escs., "Itapema"	16
Rio da Prata e escs., "Rè Vittorio"	16
Porto Alegre e escs., "Jacuhy" .	17
Laguna e escs., "Ipanema" . .	17
Ponta d'Areia e escs., "Sumaré"	17
Macau e escs., "Itaquera" . . .	17
Pelotas e escs., "Itaipava" . . .	18
Rio da Prata, "Regina d'Italia" . .	18
Recife e escs., "Ilhéos" . . .	18
Genova e escs., "Giulio Cesare"	18
Nova York e escs., "Aidan" . .	18
Genova e escs., "Dante Alighieri"	18
Porto Alegre e escs., "Marne"	19
Rio da Prata, "General San Martin"	19
Bordeaux e escs., "Massilia" . .	19
Porto Alegre e escs., "Itaberá"	19
Rio da Prata e escs., "Vandyck"	19
Bremen e escs., "Koln" . . .	19
Laguna e escs., "Rihu" . . .	19
Aracajú e escs., "Itaituba" . .	20
Laguna e escs., "Lucania" . .	20
Porto Alegre e escs., "Mantiqueira"	20
Nova Orleans e escs., "Atalla" .	20
Porto Alegre e escs., "Bahia" . .	20
Iguape e escs., "Oyapock" . .	20
Rio da Prata e escs., "Arlanza"	20
Hamburgo e escs., "Altebizkar-Mendi"	21
Laguna e escs., "Paraná" . . .	21
Manáos e escs., "Rio Amazonas"	21
Hamburgo e escs., "Ahlabi" . .	21
Amsterdam, "Alcyone" . . .	22
Southampton e escs., "Andes" .	22
Rio da Prata e escs., "Highland Laddie"	22
Laguna e escs., "Paraná" . . .	22
Rio da Prata e escs., "Samara"	22
Liverpool e escs., "Alegrete" .	22
Santos e Rio da Prata, "Demerara"	23
Genova e escs., "Duca Degli Abruzzi"	23
Rio da Prata, "Ariaga-Mendi" .	23
Nova York e escs., "Vauban" .	24
Rio da Prata e escs., "Cap. Polonio"	24
Manáos e escs., "Manáos" . .	25
Hamburgo e escs., "Montefer-land"	25
Santos a Rio da Prata, "Pincio" .	26

JUVENTUDE ALEXANDRE

O mais poderoso tonico dos cabellos! Extingue a caspa em tres dias. Os cabellos brancos ficam pretos, não queima, não mancha a pelle; a JUVENTUDE, dá vigor, mocidade e crescimento aos cabellos.

Evitar imitações, pedindo sempre

Juventude Alexandre

Preço, 3$000; pelo Correio, 5$000. Nas boas perfumarias e drogarias.

Deposito, CASA ALEXANDRE - Ouvidor, 148

(12837)

LEILÕES

Leilão de penhores

21 de Novembro de 1922

JOSE' CAHEN

Rua Silva Jardim, 7

(P 13805)

Leilão de Penhores

EM 23 DE NOVEMBRO DE 1922

DIAS & MOYSÉS

RUA IMPERATRIZ LEOPOLDINA N. 14.

Fazem leilão de todos os penhores vencidos e avisam os senhores mutuarios que podem reformar ou resgatar as suas cautelas até á hora de principiar o leilão. (P. 12705)

Leilão de Penhores

Em 17 de Novembro de 1922

COMPANHIA AUREA BRASILEIRA

(fundada em 1913)

Convida os srs. mutuarios a virem reformar suas cautelas vencidas até á vespera do leilão.

11 — AVENIDA PASSOS — 11

(Em frente ao theatro S. Pedro)

(P 9969)

Implorando a caridade

ANGELA PECORANO, viuva, com 86 annos de edade, completamente cega e paralytica;

MARIA VENTURA, de 96 annos de edade, viuva;

CARLOTA, pobre velhinha sem recursos;

ENTREVADA, rua do Chichorro n. 47, casa XVIII, doente, impossibilitada de trabalhar, tendo duas filhas, sendo uma tuberculosa;

ELVIRA DE CARVALHO, pobre cega e sem amparo da familia;

FRANCISCA DA CONCEIÇÃO BARROS, cega de ambos olhos e aleijada;

JOÃO DA CRUZ — Menino cego, paralytico e mudo, sem recursos;

FELICIANA LUCAS, viuva, paralytica;

JULIETA — EMILIA, duas pobres irmãs;

THEREZA, pobre ceguinha sem asilo de ninguem;

VIUVA SOARES, velha sem poder trabalhar;

VIUVA SANTOS, com 68 annos de edade, gravemente doente de molestias incuraveis;

VIUVA DE UM JORNALISTA, sem o menor amparo.

Amas seccas e de leite

PRECISA-SE de uma ama secca para uma creança de 10 mezes. Tratar na Pensão Ypiranga, á rua Haddock Lobo n. 200, quarto n. 23. (P 14992) A

Cozinheiros e cozinheiras

ALUGAM-SE a boas cozinheiras de forno e fogão e a do trivial fino. R. 7 de Setembro 235. Phone C. 4452.

Creados e creadas

Empregos diversos

EMPREGADA — Precisa-se com urgencia, uma para para serviços leves de uma pessoa só, que durma no aluguel; á rua do Senado n. 204, sobrado. (P 14050) C

AJUDANTA para chapéos, precisa-se de uma muito habil paga-se bem; rua Gonçalves Dias n. 68. (P 14170) D

BONBONS — Precisa-se de moças na Fabrica Bhering, rua 13 de Maio n. 19. (P 11002) D

DACTYLOGRAPHA com pratica de escriptorio, tendo boa calligraphia, offerece-se; telephone Central 1257. (P 13402) D

PRECISA-SE de uma boa ajoureira para machina a motor. Dão-se refeições. Cattete, 254, loja. (P 15272) D

PRECISA-SE, com urgencia, um modelador; rua Conde de Bomfim numero 1326. (P 15195) D

PRECISA-SE de uma moça só, sem filhos, nem compromissos, para casa de uma pessoa só; rua Catumby n. 104, quitanda. (P 15107) D

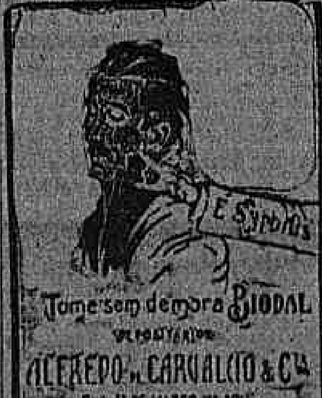

PRECISA-SE de um rapaz de confiança, para consultorio dentario; rua Archias Cordeiro n. 314, Meyer. (P 15276) D

PRECISA-SE de uma aprendiz de costura, adeantada, á rua 24 de Maio n. 37 — S. Francisco Xavier. (P 15210) D

Casas e commodos centro

SUSPENSÕES

SE O CONTRATOSSE

NÃO PRODUZIR O EFFEITO que annunciamos, para qualquer tosse, mesmo a tosse dos tuberculosos até ao 2º grão, bronchites simples ou chronicas, falta de somno, dores nos pulmões, irritação da garganta ou da larynge, coqueluche, asthma, constipação, grippe, etc., DEVOLVEREMOS IMMEDIATAMENTE O DINHEIRO, Á RUA DE SANT'ANNA, 216, Rio. Medicos notaveis o receitam. Sabor agradavel. Dose: — Adultos: 4 a 5 colheres por dia. Creanças: — colheres de chá. O CONTRATOSSE deve ser usado quando todos os remedios falharem. (5072)

SALA ou quarto de frente: precisa-se até duzentos mil réis, com pensão e sem mobilia, em casa de familia séria, que não tenha outros inquilinos, para uma moça protegida, mas do maximo respeito, dando plena garantia de sua conducta exemplar. Prefere-se em casa de pessoas de edade ou de senhoras somente, para viver como fazendo parte da familia. Nas immediações da praça da Bandeira para a cidade. Cartas neste jornal a Z. A. M. (P 14265) E

ALUGA-SE bom quarto com vista para o mar e jardim da Gloria, para moço solteiro; ladeira da Gloria n. 37. (P 14006) G

ALUGAM-SE, na rua Dois de Dezembro n. 46, magnifica sala e quarto mobilado, com pensão; trata-se na mesma. (P 15049) G

ALUGA-SE uma esplendida sala de frente, com 4 janellas de sacadas, a um senhor do commercio; rua Barão de Guaratiba n. 77, sobrado. (P 15100) G

ALUGA-SE uma sala de frente a casal, c/ mobilia ou sem, á rua C. Dutra 80. (P. 15074) G

ALUGAM-SE na Pensão Familiar, á rua Pedro Americo 90, sobrado, Cattete, dois quartos mobilados, arejados, com boa pensão, a preços modicos. (P. 15181) G

ALUGA-SE a casa da praia de Botafogo n. 126, com todo o conforto moderno. Trata-se na mesma. (P. 14161) G

ALUGA-SE, em casa de familia, bom quarto, a pessoa de tratamento, com todas as commodidades. Cattete, 355, proximo P. José Alencar. (4984) G

ALUGA-SE uma sala bem mobilada, na rua Corrêa Dutra n. 68, loja. (P 15267) G

ALUGA-SE um quarto sem pensão, em casa de familia; r. do Cattete n. 11. Phone B. M. 4093.

ALUGAM-SE, a pessoa de tratamento, optima sala e quarto de frente, com pensão; praia do Flamengo n. 130. (P. 14681) G

ALUGAM-SE, em casa de familia de todo o respeito, a casal ou cavalheiros distinctos, duas magnificas salas de frente e um quarto central, com pensão, á rua do Cattete n. 209, 1º andar. Telephone B. M. 2481. (P 15058) G

COMMODOS com pensão, alugam-se á rua Cattete, 216. Teleph. B. Mar 3196. (P. 15071) G

EM casa de familia de todo respeito, aluga-se uma sala de frente, com pensão, a um casal ou dois rapazes sérios. Rua Buarque de Macedo n. 41, perto da praia do Flamengo. (P 15338) G

QUARTO. Aluga-se um espaçoso, mobilado e com pensão, casa de familia. Rua Paysandú, 164. (P 15308) G

Lapa e Santa Thereza

ALUGA-SE, só a rapazes, um bom quarto mobilado e com pensão, em casa de familia. Ladeira de Santa Thereza, 42. Tel. C. 4564. (P 16339) F

ALUGA-SE a cavalheiros de tratamento lindo quarto independente, com pensão, com ou sem mobilia, preço modico, conforto moderno, telephone, electricidade, ar purissimo, banhos quentes e frios, de chuveiro e immersão, tranquillidade e asseio completos, casa de familia, 53, rua Francisco Muratori, 53. (P 15768) F

São Christovão, Andarahy e Villa Isabel

ALUGA-SE o casa n. 26 da rua Dr. Ferreira Pontes, Andarahy, com 3 quartos, 2 salas, quarto de banho, etc.; trata-se na mesma rua n. 36. (P 14452) L

O HOSPITAL DA CRUZ VERMELHA BRASILEIRA E

"O ELIXIR 914"

Uma prova eloquente do Grande *Elixir 914*, no tratamento das creanças.

Ilms. Srs. Galvão & Cia. — S. Paulo — 22|5|922.

Attesto que tenho usado em diversos doentinhos deste hospital O *"ELIXIR 914"*, com magnificos resultados, sobretudo num caso de eczema generalizado que estava em tratamento ha já muitos mezes e que no fim do terceiro vidro de *"ELIXIR 914"* apresentava-se curado.

Dra. Celisa P. Soares

Directora do Hospital da Cruz Vermelha Brasileira.

Não ha mais duvidas. O *"ELIXIR 914"* é a maior descoberta para a Syphilis. Não ataca o estomago e é bom de tomar...

A *"FLUXO-SEDATINA"* Cura Colicas Uterinas em 2 horas e combate todas as doenças do Utero, Inflamações dos Ovarios, Suspensões, etc.

Dep. — AV. S. JOÃO N. 145. — SÃO PAULO. (2843)

ALUGA-SE nova e magnifica casa em praia de banhos com cinco quartos, duas salas, etc., trata-se á rua José Bonifacio n. 176. (Tem jardim e quintal). (P 74204) T

Compra e venda de predios e terrenos

VENDEM-SE e compram-se joias de todos os valores, nas melhores condições; na "Joalheria Valentim", rua Gonçalves Dias 37, phone 924 Central. (P 9674) N

SIM... MAS NAO E' SOMENTE A CLASSE MEDICA QUEM O DIZ, EU TAMBEM DIGO E POR EXPERIENCIA PROPRIA

O Dynamogenol é indispensavel a todos os individuos cujo trabalho produz a fadiga cerebral — taes como: literatos, jornalistas, padres, professores, empregados publicos, estudantes e guarda-livros.

O Dynamogenol é de resultados surprehendentes nos seguintes casos:

ANEMIA	VERTIGENS	CONVALESCENÇA
TUBERCULOSE	BRONCHITES CHRONICAS	MAGREZA
CHLORO ANEMIA	AGENESIA	DORES DE CABEÇA
FLORES BRANCAS	PALLIDEZ	FALTA DE APPETITE
FADIGA CEREBRAL	INSOMNIA	FRAQUEZA GERAL
HYSTERISMO	PALUDISMO	SUORES NOCTURNOS
NERVOSO	PERDAS SEMINAES	MA' DIGESTÃO, ETC.

DYNAMOGENOL

Nestas e outras molestias DYNAMOGENOL é de um effeito seguro e rapido.

As parturientes não devem nunca deixar de tomar o Dynamogenol durante a gestação e após a délivrance pois assim conseguem filhos robustos e ter abundancia de leite rico em phosphatos graças a esta inegualavel preparação — Um só vidro do Dynamogenol representa para a senhora que amamenta mais vantagens que uma duzia de garrafas d'agua Ingleza.

Vende-se em todo o mundo e na rua 7 de Setembro n. 186. (3715)

ALUGA-SE um quarto mobilado, em casa de familia, com pensão; rua Bebio Lisboa n. 36. Tel. B. M. 3321. (P 11989) G

QUARTO mobilado, com pensão, agua corrente no quarto, telephone, banho quente e frio, em casa nova. Maison Française, Cattete 247, Villa Elita n. 13. (P 15011) G

ALUGA-SE um esplendido quarto de frente, em casa de familia de tratamento, na avenida Pedro Ivo, 59. (P 14659) L

ALUGA-SE metade de uma casa a um casal sem filhos; rua Ruy Barbosa n. 48, sobrado. (P 15284) G

Cattete, Laranjeiras, Botafogo e Gavea

ALUGAM-SE excellentes quartos com janellas para grande jardim, mobilados, com pensão, em casa de familia de todo o respeito; informações: tel. B. M. 613. Buarque de Macedo. (P 14380) G

ALUGAM-SE uma boa sala mobilada, com pensão, e quarto, para solteiro, com ou sem pensão, casa de familia. Largo do Machado 11, phone 3803 B. M. (P 14352) G

ALUGAM-SE uma sala e quarto, servem como apartamento, todos optimamente mobilados e entrada independente, com mesa, inteira ou sem pensão, em casa de familia de tratamento; r. Paysandú n. 287. (P 15080) G

ALUGAM-SE bons aposentos, com pensão de 1ª ordem, a familias ou cavalheiros de fino trato. Preços modicos; r. Corrêa Dutra n. 31, proximo ao Flamengo. (P 14260) G

SUSPENSÃO? Senhora, as capsulas de Apiol-Sabina e Arruda é sempre o melhor remedio, só compre da marca SE-VENKRAUT. Rua Uruguayana n. 142. Tubo 7$000. (P 13475) S

SUBURBIOS

ALUGA-SE um bom andar com 3 quartos, 2 salas, boa cozinha e mais commodidades precisas, á rua Miguel Ferreira n. 170. (P 15232) M

ALUGA-SE por 120$ casa com tres commodos, cozinha, etc., luz electrica e grande terreno, r. Luiza Valle n. 31, estação Del Castillo; chaves ao lado; trata-se largo do Rosario, 34, sob., de 2 horas, dias uteis — Sociedade E. Monte Predial. (P 13266) M

MANTEIGA PHOSPHATADA SIMÕES

Dizem os ex-doentes!!

E' tambem a voz do Povo!!!

QUE A *"MANTEIGA PHOSPHATADA SIMÕES"*

é deliciosa e purissima...

é de excellente conservação...

é a melhor para a mesa...

é agradavel na alimentação...

é o regalo das creanças...

é indispensavel na convalescença...

é para todas edades, muito util...

é a preferida nas casas de fino trato...

é benefica para as pessoas fracas...

é a unica no genero...

é a que conserva a boa saúde...

é de preço ao alcance de todos...

é melhor do que a commum...

é de vantagem em toda dieta...

é digestiva e estomacal...

é a delicia na papinha do Bebé...

é ALIMENTO — nutre e tonifica...

é receitada pela classe Medica...

E' A MANTEIGA E E' MINEIRA...

A' venda em todas pharmacias, drogarias, confeitarias, leiterias, e armazens de comestiveis de 1ª ordem.

DEPOSITARIOS — No Rio de Janeiro — J. M. Pacheco, á rua dos Andradas ns. 43, 45, 47; — Em S. Paulo: Almeida Loyolla & C., á rua 11 de Agosto n. 12.

Preço de 1 Lata, 4$000 — Pelo Correio, 5$500.

Fabrica e Laboratorio: GUARANY - MINAS GERAES.

EXIGIR A MARCA LEGITIMA, UNICA.

MANTEIGA PHOSPHATADA SIMÕES

ALUGA-SE optima sala de frente, com um quarto mobilado e com pensão, a casal ou senhor de tratamento, em casa de familia, á praça Tiradentes n. 46, 2º andar; tem telephone. (P 14010) E

ALUGA-SE um espaçoso quarto bem mobilado, para casal ou cavalheiro de tratamento. Rua do Carmo n. 5, 2º andar. (P. 14140) E

ALUGA-SE o predio da ladeira João Homem 25, proximo á Avenida e P. Mauá, por ter o proprietario que se retirar. (P. 14105) E

ALUGA-SE sala independente e clara, com pia interna, agua, luz e telephone, no 1º andar da rua da Carioca n. 43. (P 12981) E

ALUGA-SE um bem montado gabinete dentario; rua Sete de Setembro n. 193, sobrado. (P 13985) E

ALUGAM-SE dois escriptorios no sobrado n. 48 da rua da Assembléa. (P 14003) E

ALUGA-SE uma boa sala de frente, para escriptorio, rapazes ou officina; av. Passos n. 46. (P 15071) E

ALUGA-SE um esplendido quarto mobilado e com pensão, á rua S. José 17 (1º andar), por preço modico. (P 15136) E

ALUGAM-SE dois grandes sobrados do predio do largo da Carioca 8, trata-se na loja. (P. 14116) E

ALUGA-SE um bom quarto, em casa de um casal, a moço do commercio; avenida Mem de Sá n. 57, andar terreo. (P 14137) E

ALUGA-SE um quarto bem mobilado, com pensão, na rua S. Bento n. 30, 2º andar. (P 15186) E

ALUGAM-SE, na rua Silva Manoel n. 12, dois quartos mobilados, com ou sem pensão. (P 15265) E

Aluga-se todo ou em partes, um optimo andar, servido por escada e elevador, tendo uma bella sala de frente com 4 portas de frente. Assembléa, 115, 1º andar. (P. 13673) E

ALUGA-SE uma sala grande para casal ou senhor de tratamento; rua do Riachuelo n. 106, esquina dos Invalidos. (P 14017) E

ALUGA-SE um bom sobrado na rua Miguel Frias, 24. Trata-se na rua Evaristo Veiga, 24, loja. (P 14224) E

Falta de regras — motivada por resfriados ou fraqueza uterina, tome capsulas de Apiol-Sabina e Arruda as mais puras do mercado; Tubo 7$000. Rua Uruguayana n. 142. — Drogaria Geraldes. (P 13475) S

ALUGA-SE uma boa sala, bem mobilada, com pensão, a um casal, na rua S. Bento n. 30, 2º andar. A sala dá frente para a avenida Rio Branco. (P 15185) E

ALUGAM-SE 2 vagas, em sala, a moços do commercio. Praça Tiradentes 34, 2º andar. (P 15336) E

ALUGA-SE uma grande sala de frente a pessoas de tratamento, bem mobilada, com pensão, e mais um quarto para casal, perto dos banhos, casa de familia, Cattete 261, teleph. 1003 B. Mar. (P 15092) G

ALUGA-SE uma sala de frente, com gabinete, com ou sem mobilia, com pensão, a casal ou cavalheiro muito distincto; trata-se na rua das Laranjeiras n. 41, das 9 ás 5. (P 15079) G

Leme, Copacabana e Leblon

ALUGA-SE uma magnifica sala de frente, bem mobilada, com pensão, a casal de respeito, á rua Gustavo Sampaio n. 170, Leme; um minuto dos banhos de mar. Bondes á porta; telephone. (P 10988) H

ALUGA-SE, em casa de respeitavel familia, um apartamento optimamente mobilado; rua Gustavo Sampaio n. 170, Leme. (P 14208) H

COPACABANA — A' rua Valladares n. 02, aluga-se esplendida moradia, as chaves na rua Raul Pompeia, 12. (P. 14288) H

COPACABANA — Casal com um filho, procura quarto ou sala com mobilia e com pensão, em casa de familia distincta e de tratamento. Praça Serzedello Corrêa e immediações. Chamados pelo telephone Ipanema 612 com Paulo. (P. 15206) G

COPACABANA — Aluga-se a rapaz solteiro, em casa de familia distincta, onde não ha outros inquilinos, perto dos banhos de mar, um quarto de frente, com saida independente e com direito a telephone e café, 120$000. Rua Toneleros, 135. (P. 15390) G

LEME — Aluga-se um quarto com pensão, mobilado em casa de familia distincta, perto dos banhos de mar, trata-se pelo tel Sul 3677. (P 15245) H

Catumby, Estacio e Rio Comprido

ALUGAM-SE dois quartos, mobilados ou não, com pensão, em casa de familia, com todo conforto; rua Barão de Itapagipe n. 160. (P 15082) J

ALUGA-SE um bom quarto em casa de pequena familia de tratamento, onde não tem outros inquilinos, a senhora ou casal sem creanças, nas mesmas condições; rua Estacio de Sá n. 56, sobrado. (P 15030) J

ALUGAM-SE esplendida sala de frente e grande quarto, bem mobilados, com optima pensão. Rua Dr. Aristides Lobo n. 30. Bonde á porta. (P. 14138) J

ALUGAM-SE quartos mobilados ou não, com ou sem pensão, em casa de familia, com todo conforto. R. Barão Itapagipe, 160. (P. 15080) J

ALUGA-SE um esplendido aposento, com sala e quarto de frente, logar salubre; rua Santa Alexandrina n. 223. (Ponto dos bondes. Proprio para veranear. (P 14136) J

ALUGA-SE sala de frente, mobilada, a cavalheiro do commercio, na rua S. Luiz n. 30. (P 14182) J

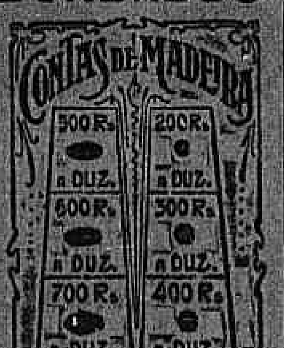

"CASA DE BORDADOS" (3242)

ALUGA-SE o bom predio, todo reformado, da rua Piauhy n. 95.

Haddock Lobo e Tijuca

NICTHEROY

COMPRA-SE uma boa casa com cinco quartos, em centro de terreno de 22x80, perto das estações de Todos os Santos Meyer, Engenho Novo e Sampaio; cartas a Antonio Monteiro; á rua Marquez Leão, 34. Engenho Novo. (P. 15322) N

COMPRA-SE nas principaes ruas do centro, um predio até 200:000$, e outro na rua Larga 150:000$, embora rendendo pouco. Informações á rua do Rosario, 147, loja. (P. 14155) N

VENDE-SE a casa n. 137 da rua José Clemente, São Christovão. Preço 15 contos. (P 15240)

VENDE-SE magnifico piano allemão Dorner, grande modelo, cepo de bronze, 88 notas e quasi novo; rua Carmo Netto, 265. (P 14166) N

Maleitas, Sezões, Impaludismo

Para a cura destas molestias o

"CAFE' QUINADO BEIRÃO"

opera milagres e sem recahidas.

Vende-se em todas as bôas pharmacias. (2254)

COMPRA-SE, no Leme, em ruas transversaes, proximo ao mar, até Praça Serzedello, um pequeno terreno; ou permuta-se uma casa ahi, por outra em Botafogo. Informar 1950 Sul. (P. 14927) N

PREDIOS e terrenos. Compra, venda e hypotheca; com J. Pinto, r. Rosario, 134, cartorio. (P 15265) N

PREDIOS e terrenos, encarrega-se de vender, mediante pequena commissão ou conforme se combinar. N. Pinheiro, attende chamados a qualquer hora, á r. Teixeira de Carvalho, 27, Encantado. (P. 11055) N

REALENGO: terreno. Vende-se um, perto da egreja, á E. Real 97 antigo. Trata-se V. Itauna 75. (P. 15125) S

TERRENOS em Icarahy, a 300 ms. da Praia, Parque S. Bento, vendem-se lotes por 450$ o metro de frente. Metade á vista, metade a prazo. Informações com Maris, Ouvidor, 51, 1º. (P 15217) N

MOTORES ELECTRICOS

Motores transformadores e dynamos, á rua dos Andradas n. 115 C. Cunha. (9735)

VENDE-SE boa casa, 2 quartos, 2 salas, cozinha, luz electrica, etc., em centro de terreno de 38 x 50, todo arborizado, junto da praia de banhos. Ver e tratar na mesma, á travessa Victor Oscar n. 72 (estação Ramos). E. F. L. R. (P 11676) N

VENDEM-SE em Inhauma, á travessa Matheus Silva n. 24, 2 casas e 1 barracão, sendo uma com 2 quartos e 2 salas, e duas com 2 quartos e 1 sala, e mais dependencias, com todas as installações hygienicas e luz, edificadas em um terreno de 18m,20 x 218m,00. Trata-se com o proprietario, á rua Camerino n. 48, onde se encontra a planta. (P 9198) N

VENDE-SE um chalet de madeira coberto a telha. (0) P. Bento Ribeiro. Informa-se na casa. (P 14206)

VENDE-SE barato, em Anchieta, um bom lote de terreno. Trata-se com Luiz Costa, na estação Ricardo de Albuquerque. (P 14158) N

VENDE-SE, na estação de Ramos, um bom predio acabado de construir, com todas as commodidades para pequena familia, preço barato, para tratar á rua Cantilda n. ... antigo Caminho do Sacco, no ponto dos bondes de Bomsuccesso. (P. 15215) N

VENDEM-SE dois bons lotes de terrenos, á rua Carolina Santos, esquina da rua Aquidaban, trata-se á rua Uruguayana n. 35, com o sr. Jorge Bibiel. (P. 15053) N

VENDE-SE o predio n. 165 da rua Fertim Nunes, Tem 3 quartos e 2 salas e precisa de concertos. Trata-se com o proprietario, á rua S. Clemente, 137. (P 15840) N

VENDE-SE uma boa casa com cinco quartos e mais dependencias, em centro de grande terreno arborizado, logar saudavel e afogado, preço de occasião. Informa-se por favor com o sr. Faria, rua 7 Setembro 243, loja. (P 13710) N

VENDAS DIVERSAS

VENDE-SE um botequim com boa freguezia, tendo bom sobrado para moradia de familia; tambem se faz contrato; informa-se á rua do Ouvidor n. 59, loja, com o sr. Corrêa. (P 15229) O

VENDEM-SE, na parada de Barros Filho, um botequim bem afreguezado e bemfeitorias. Trata-se na mesma casa, com Agostinho ou dois velhos. (P 15190) O

Vista aos cégos!

A verdadeira SCIENCIA ainda consagra para a hygiene dos DENTES, BOCCA e GARGANTA, acima de tudo, os productos "CALMETTINA" (liquido e pasta).

VENDE-SE um restaurante com boa freguezia, com pequeno capital, á rua Joaquim Leite 32, Barra Mansa, Estado do Rio, E. de Ferro Central do Brasil. O motivo é o dono ter que se retirar. (P. 13730) O

VENDE-SE 1 piano francez, por favor, á rua Visc. de Itauna 79, Colchoaria, preço 750$. (P. 15130) O

VENDEM-SE uma charrete e uma victoria, em perfeito estado; ver na r. Riachuelo n. 366. (P. 14851) O

VENDE-SE 1 machina Singer, com 5 gavetas, de costura e bordar, está nova, preço de occasião, rua Affonso Penna 89, c. I, prox H. Lobo. (P. 15170) O

VENDE-SE um piano. Rua Sant'Anna, 100. (P. 15361) O

VENDE-SE uma machina Singer em perfeito estado, na rua Barão do Amazonas 112, casa 2 (Tijuca). (P. 14219) O

TRASPASSES

CASA, traspassa-se mobilada com 5 quartos, 3 salas, jardim, quintal e 2 quartos para empregados, na Praia de Botafogo. Tel. Sul 466. (P. 15190) P

TRASPASSA-SE uma alfaiataria ou admitte-se um socio do officio e com pequeno capital; ver e tratar, rua da Alfandega n. 136, 1º andar; esquina da rua Uruguayana. (P. 14350) P

TRASPASSA-SE uma casa com armações, balcões, propria para qualquer ramo de negocio. Ponto excellente. Ver e tratar á rua Haddock Lobo n. 1. (P. 15373) P

TRASPASSA-SE o contrato do predio, á rua Senador Euzebio 33, sendo perto de 5 annos. (P. 12889) P

Achados e perdidos

A. MOTTA & IRMÃO, Becco do Rosario, 5; perdeu-se a cautela n. 58.033 desta casa. (P. 14194) Q

A. MOTTA & IRMÃO, Becco do Rosario, 5; perdeu-se a cautela n. 59.790 desta casa. (P. 15391) Q

A. MOTTA & IRMÃO, Becco do Rosario, 5; perdeu-se a cautela n. 60.747 desta casa. (P. 15391) Q

J. DELGADO, rua Sete de Setembro n. 107; perdeu-se a cautela n. 9035 desta casa. (P. 14074) Q

M. Gomes & C. 13, Travessa do Rosario; perdeu-se a cautela n. 47.124 desta casa. (P. 15006) Q

PERDEU-SE a cautela de numero 243.479 da casa de penhores de Guimarães & Sanseverino, rua Alexandre Herculano n. 3 e Luiz de Camões n. 2-A. (P. 15188) Z

PEDE-SE a quem encontrou uma caderneta da Caixa Economica n. 141.737, 3ª serie (entregar na rua Coelho e Castro n. 54, que será recompensado. (P. 13706) Q

MENSTRUAÇÃO — Suppressão repentina — Tome capsulas "SEVENKRAUT" de *Apiol-Sabina e Arruda*. Rua Uruguayana 142 — Drogaria Geraldes. Analysadas pelo D. N. Saude Publica. Tubo 7$000. (P 13475) S

PERDERAM-SE hontem, entre as ruas Amalia e João Vieira, em Quintino Bocayuva, a licença n. 7.010 da carrocinha de leite, e carteira de identidade, pertencentes a Manoel Pontes. Gratifica-se a quem entregar á rua Amalia n. 83, botequim. (P. 15411) Q

PERDEU-SE a caderneta numero 553.576, 3ª serie, da Caixa Economica. (P. 11980) Q

PERDEU-SE carteira com algum dinheiro nacional e francez, com um recibo de cofre. Gratifica-se a quem entregar a Simon Alessandri, á rua Andrade Pertence, 43. (P. 15268) Q

DIVERSOS

Amphoratyla — Balsamo analgesico, que, em fricções, cura dores rheumaticas, nevralgicas e sciaticas. Vidro 2$000. Pharmacia Macedo Soares. Rio. (P 15420) S

ANTES de comprar o remedio aconselhado, saiba o preço na Drogaria André; Sete de Setembro, 39. (634) S

ATTENÇÃO — V. Ex. póde adquirir uma machina Singer garantida em pagamento de 10$000 mensaes sem dinheiro, com grande desconto, tendo direito ao curso completo de lições de bordados, em qualquer loja da Companhia no Brasil? Attende-se a chamados e tambem manda-se alguem a domicilio. Trata-se com o representante da Companhia A. Loterim, Rua da Constituição, 58. Phone Central 1242. (P 10505) S

AUTOMOVEL, sete logares, relogio e licença, (europeu); vende-se ou troca-se por caminhão pequeno, rua Visconde de Itauna n. 75. (P 15128) S

AFINA pianos, concerta, compra, vende, troca e examina, lustra e deixa teclado; Tel. 4953 Norte, rua Visconde Itauna n. 75. (P 15126) S

ANCORA é a marca da tinta typographica, a mais acreditada que vem ao mercado, preta e de cores; á venda na casa Jacob Konsiski, especialista em machinas e materias para typographia; rua Buenos Aires n. 223. (P 13889) O

CAPAS para mobilia, 9 peças 85$000, só na Casa Boiteux — Quitanda 33. — Tel. C. 1.850. (3381) S

COMPRAM-SE e vendem-se moveis usados em qualquer quantidade, paga-se bem, decide-se immediatamente, seja qual fôr o valor; não vendam sem ouvir a nossa offerta, á rua Visconde de Itauna, 157. Teleph. 1267 Norte. (P. 15159) S

COMPRAM-SE cautelas de qualquer objecto, á rua do Ouvidor, 32, das 8 ás 10 e das 16 ás 18 horas. (P. 11994) S

COMPRA-SE e vendem-se moveis e pianos usados, casas mobiladas, moveis avulsos. Paga-se bem, attende-se a chamados. Tel. Norte 6305. Rua Visconde de Itauna n. 161. (P. 15162) S

COMPRAM-SE pianos velhos ou perfeitos; paga-se mais que o justo valor. 4953 Norte. (P. 13129) S

COMPRA-SE piano urgente, para particular, bom autor, embora precise pequeno concerto. Tel. 241 Villa. (P. 15117) O

Casamentos — Processos civil e religioso, com ou sem urgencia, de accordo com a lei. — *Agencia Juridica Internacional — Alfandega 98, sob.* (P 15071) S

COSTUMES — Liquidam-se até 31-12-922; vende-se 285 tailleur de 100$ por 20, 35$, 45$, 65$ e 90$. Liquidação final, brevemente garage. Rua Senador Dantas n. 73, loja, casa "Rollas". (4131) S

COMPRAM-SE moveis e pianos; moveis avulsos e casas mobiladas, tapetes, louças, crystaes, metaes, cortinas, machinas, cofres, etc., e tudo que represente valor; negocio decidido; chamados a André, Rua Maranguape 36. Telep. 2426, Central. (P 14122) S

CAUTELAS de casas de penhores e da Caixa Economica, compram-se e pagam-se bem, na mais antiga casa. Avenida Passos n. 29. Tem placa encarnada. C. Moraes & Cia. 29. (P. 11744) S

CIMENTO amarello, gesso modelo, cimento Portland, gesso Cré, canos ferro galv. Flourspar, bioxido manganez. Vendem: BIZARRA & C., Assembléa 81, 1º and. (P. 8980) S

COMPRA-SE roupas usadas de homem, senhora; paga-se mais 30 o|o que outros, R. Senador Dantas 75, loja; tel. C. 3344. (P 11308) S

CASA — Precisa-se de uma casa com 3 ou 4 quartos, 2 salas e demais dependencias, com algum quintal, não muito retirado do centro. Aluguel até 300$000. Cartas por favor, a W. F. E. á rua Barão de Mesquita, 136 casa n. 2. (P. 15402) S

COMPRA-SE moveis, pianos, crystaes, metaes e objectos de arte; casas mobiladas de qualquer valor; paga-se os melhores preços; attende-se chamados com urgencia. Tel. Norte 3296. Senador Euzebio n. 89 (P 12773) S

CONSULTAR alguem que nos ensine o que devemos fazer, para conseguir o que desejamos é necessario, escrevam-nos Cartas á caixa postal 2371, enclosing sellado. (P 11412) S

HEMORRHOIDAS!!

Sem operação e sem dôr, com a MAMILLINA. Com uma só applicação desapparece a irritação e murcham os mamillos.

PREÇO 6$000. PELO CORREIO 7$000.

Deposito geral á RUA URUGUAYANA N. 66

Perestrello Filho & Cia. (4481)

COMPRAM-SE duas caldeiras a vapor de 4 a 5 cavallos. Rua Aquidaban, 115, Meyer.

COMPRA-SE o n. 6 da revista Scena Muda. Quem o tiver, telephone para 3397. B. Mar a mme. Carvalho. (P. 14812) S

Nos casos mais antigos ou recentes de suspensão de regras, de flôres brancas, de corrimentos de mão cheiro ou não, de dôres uterinas, de menstruação abundantes e dolorosas, da anemia das moças e senhoras tome UTEROGENOL. (4621)

CARTOMANTE. — D. Maria Emilia, consagrada pelo povo como a mais perita e a ultima palavra da cartomancia e a ultima palavra em sciencias occultas; ás exmas. familias do interior e fóra da cidade, dá consultas por cartas, sem a presença das pessoas, unica neste genero — maxima seriedade e rigoroso sigillo; residencia á rua Visconde do Uruguay n. 474, perto das barcas, em Nictheroy e caixa postal n. 1.688 — Rio de Janeiro. Nota: Maria Emilia é a cartomante mais popular em todo o Brasil. (P. 15395) S

DINHEIRO — Sob hypothecas de predios, terrenos, até 500 contos; alugueis, apolices, inventarios e promissorias, etc. Moreira & Cia. Rua Gonçalves Dias n. 56, 1º. (P. 15588) S

DINHEIRO — Para hypothecas de predios, (juros desde 8 %); alugueis, promissorias, cauções de mercadorias, etc. Compram-se e vendem-se predios, com B. Souza, rua dos Ourives n. 13, sob., esquina da rua do Rosario. (P. 14319) S

DINHEIRO — Em condições muito acceitaveis, brevidade e reserva, consegue-se sob nota promissoria, a negociante e particulares com endosso de firma commercial, qualquer quantia; opera-se tambem sob hypothecas. Rua do Mercado n. 34, 1º andar, sala 17. (P. 14369) S

DISTINCTO senhor estrangeiro com esplendido futuro deseja travar relações com mocinha brasileira, preferivelmente parda; cartas por favor a Antonius neste jornal, marcando tambem o endereço para a resposta. (P. 15530) S

EMBARAÇOS NA VIDA; falta de sorte em negocios e amor; transformação de odio em amor; sciencia occulta; cursos para homens e senhoras de Astrologia, Cartomancia, Espiritismo e Clarividencia. Das 9 ás 11 e de 1 ás 4 horas da tarde; rua Buenos Aires n. 271, sob. (P 15091) S

EMPADEIRA — Vende-se uma toda de metal, por qualquer preço; para desoccupar logar; no Boulevard 28 de Setembro n. 445. (P 11127) D

Diz o grande mestre da medicina DR. MIGUEL COUTO: "Attesto que tenho empregado na minha clinica particular e na do hospital, com o melhor resultado, o "*VIGOGENIO*", excellente preparado não só pela sua composição como pela sua fabricação a que presidem os Srs. Amaral Ferreira & Cia.
DR. MIGUEL COUTO. (4601)

Constipação — Aborta com 3 colheres de Peitoral Marinho — Rua Sete de Setembro 186. (633)

CONCERTOS de moveis, pianos, etc. — Compram-se e vendem-se. Gelacifras Ruffier, em prestações e a dinheiro, novas ou usadas. Acceita-se chamados, inclusive serviços de lustros e pequenas divisões. Machinas Singer, novas ou usadas. Incumbe-se de carretos. Rua Vasco da Gama 150. Tel. Norte 3870. — Gonzaga Junior. (4223)

COMPRAM-SE moveis, machinas, tapetes, metaes, louças, estatuas, cortinas e louças. Paga-se bem, tel. Beira Mar 1705. Cattete 245. (P. 14127) C

CATARRHO — Peitoral Marinho elimina o desinfecta o pulmão — R. 7 de Setembro, 186. (633) S

CHAUFFEUR — Precisa-se de um ou ajudante que conheça bem a praça e de boas referencias. Prefere-se de nacionalidade brasileira. Para tratar na rua Barão Mesquita, 678, casa n. 2. (P. 15405) O

CINEMATOGRAPHIA — Empreza necessita urgentemente senhoras e cavalheiros da melhor sociedade. Lecciona-se gratis sob contrato. Arte elegante, nobre e de grande futuro. "Studio". Trav. de S. Francisco, 16, 2º. (das 11 ás 12 e 14). (4465) S

BILHAR — Vende-se um usado e rasto, do barato, para desoccupar logar; no Boulevard 28 de Setembro n. 445. (P 14577) D

DINHEIRO — Empresta-se sob promissorias, desde 100$000; com Covas rua da Constituição n. 8, loja. (P 14072) S

EMPRESTIMOS — Rua do Rosario n. 136, sobrado. (P 15123) S

EXTRACTOR de ar; vendem-se dois proprios para Cinema ou fabricas; Boulevard 28 de Setembro n. 214, Cinema. (P 14187) O

Energia. Tome Juventol; r. dos Andradas 43 e 45. (633)

ENTRADAS para a Exposição, vende-se a 700 rs., Avenida Passos, 22 sala 2. (P 15538) S

ESPIRITA VIDENTE — Com muita pratica. Europa Central e Sul America; Mme. Muset. — Rua Visconde de Itaúna 525. (P 14730) S

GATOS ANGORA — Vendem-se lindos, filhotes e adultos, á rua das Laranjeiras n. 468. (P. 14188) E

Gonoceina, contra cistites, urethrites, blenorrhagias, catarrho da bexiga, caixa, 3$000. A GONOCEINA, injecção, cura qualquer gonorrhéa. Vidro, 2$500. Pharmacia Macedo Soares. Rio. (P 15420) S

HOTEL POMPEU — Em frente á gare da Central, para familias e cavalheiros, com todo o conforto, ordem e asseio. Aposentos para familia 10$, cavalheiros a 4$ e 5$. Pensão 2$ e 5$ cada refeição, vinho de primeira ordem, á rua Senador Pompeu, 268. (P 15453) S

Hemicranéa — Elixir analgesico efficaz nas enxaquecas, nevralgias, influenzas, dores em geral. Vidro 3$500. Pharmacia Macedo Soares. Rio. (P 15420) S

PILULAS — de VIDA do DR ROSS Tonico Laxativo Universal. (1451)

Divorcios amigaveis e judiciaes, inventarios, justificações, habilitações de casamento, escriptura ante-nupciaes, testamentos, naturalizações, etc. Dr. R. Moreira. — adv. *Agencia Juridica Internacional — Alfandega 98 sob.* (P 15071) S

Dermophenol Loção antiseptica, contra suor fetido, comichões, frieiras. Vidro 2$500. Pharmacia Macedo Soares, Rio. (P 15420) S

TRANSFORMADORES
Companhia Paulista de Material Electrico
Rio de Janeiro
RUA S. JOSÉ, 76 (570)

DINHEIRO — Empresta-se a funccionarios publicos, activos, inactivos e mesmos a diaristas, sobre promissoria com endosso. Avenida Passos n. 22, sala 2. (P 15237) S

Dinheiro ao commercio
Sob promissorias de 300$ até 100 contos, solução rapida, a juros razoaveis, com Fernandes, á rua do Rosario n. 130, 1º andar. (P. 13912) S

Hemorrhoidas — Hemorrhagias hemorrhoidarias, hemorrhagias uterinas curam-se com o EXTRACTO FLUIDO ANTI-HEMORRHOIDAL. Tonico utero-ovariano, soberano nos incommodos das senhoras. Vidro 3$000. Pharmacia Macedo Soares, Rio. (P 15420) S

HYPOTHECAS — Qualquer quantia, a juros modicos; com J. Pinto; rua do Rosario n. 134, carta. (P 15264) S

HEINDORFF O piano que se recommenda pelo volume de vozes, perfeição de harmonia, technica impeccavel, solidez de construcção e gosto artistico na confecção dos modelos; vendas por preços convidativos, pagamento parcellado, na antiga Casa Freitas, á rua Archias Cordeiro 236, Meyer; tel. Jardim 903. (P 15291) S

CASA MADUREIRA — EXAME DA VISTA GRATIS — 95 R. 7 SETEMBRO (3970)

LIQUIDAÇÃO — Até 31-12-922 — Vende-se terno de casemiras finas de paletot sacco, frack, smoking e casaca de 450$ por 35$, 70$, 45$, 55$, 60$ e 130$ e paletot desde 10$; collete desde 5$, sobretudos desde 30$, vestidos desde 10$. Liquidação final, brevemente garage. Rua Senador Dantas n. 73, loja, "casa Rollas". (4131) S

MANACÁ Elixir Depurativo é o melhor. ABREU SOBRINHO — R. LAPA, 6 (5947)

CIMENTO CHRISTIANIA
GRANDE STOCK
Casa Volckmar — Rua Primeiro de Março, 92 (5249)

DINHEIRO sob promissoria empresta-se desde 100$000 até 1.000:000$000; Avenida Passos n. 32, sob. (P 13339) S

DINHEIRO — Empresta-se por promissoria; Travessa da Natividade n. 19, 1º, ao lado da Egreja de S. José. (P 14043) S

DINHEIRO — Juros de 9 a 12 % ao anno, sob promissorias commerciaes e hypothecas de predios, qualquer quantia, desde 2 contos, emprestimos diversos; encarrega-se da compra e venda de predios. J. Leão. Rua da Quitanda n. 72, sobrado. (P 14273) S

DINHEIRO para hypothecas, a juros modicos; com J. Pinto; rua Rosario 134, cartorio. (P 12831) S

DESCONTOS. Commerciaes ou particulares com endosso de firma commercial. Condições especiaes. Setario idoneo. Companhia Aurea Avenida Passos n. 11. (P 9968) S

400$ a juros razoaveis, com endossante. Senhora em difficuldades sérias pede a particular. Cartas a V. Mary. (P 14318) S

DINHEIRO a juros, desde 9 % ao anno, sob hypothecas de predios, apolices, mercadorias, promissorias, empresta sr. Wilson. Cartas neste jornal para elle. (P. 12831) S

DINHEIRO sob garantias de pianos e mobiliarios, que ficarão em deposito ou sob a garantia de depositario idoneo. Companhia Aurea Avenida Passos n. 11. (P 9968) S

Myostenio Formula do Dr. J. M. Macedo Soares — Tonico reconstituinte e indispensavel ás creanças, velhos, donzellas e ás senhoras durante a gravidez e após o parto, ás amas de leite. Vidro 5$000. Pharmacia Macedo Soares, Rio. (P 15420) S

MME. Oriental, espirita e unica pythonisa em sciencias occultas com 19 annos de pratica em Jerusalem, e na maior parte da Europa, revela o segredo humano pela graphologia physionomica, lê a palma da mão e toda a sina da pessoa pelo horoscopo cabalistico, uma consulta 10$; chega para conseguir felicidade. A Mme. Oriental attende suas consultas todos os dias em seu consultorio, na sua residencia, á rua da Constituição n. 47, 1º andar; Tel. Central 2568. (P 14250) S

MOÇO brasileiro, activo e com boa conducta, offerece-se para trabalhar no commercio. Cartas por favor neste jornal, a J. M. M. (P 14224) S

MOÇAS, se desejam casar com o homem que lhes está predestinado, escrevam ao Prof. Roy Cruce, Caixa Postal 1.305, Capital Federal. (P 14234) S

MACHINAS de escrever. Officina e deposito das melhores marcas de machinas, papel carbono e fitas de todas as qualidades. Rua da Alfandega, 117, Tel. Norte 3452. C. Brasil. (P 6029) S

MACHINA Singer de costura, compra-se uma ou cautela, para particular; tel. Villa 384, sr. Adelino. (P 15172) O

MOTOCYCLETA "Indian", vende-se uma, com side-car, em perfeito estado; Praia da Saudade n. 180, garage. (P 14676) O

MODISTA — RUA SANTO HENRIQUE, 137.

MME. Anna Videira, cartomante, ... rua S. José, 46, ... nos Aires n. 201. (P 15100) S

Naturalizações — Documentos de estrangeiros no Brasil. ... Juridica Internacional — Alfandega 98 sob. (P 15071) S

Nevralgia — ... apparece com Linimento Marinho — Rua Sete de Setembro 186. (633) S

OFFERECE-SE ... (P 15055) S

PRECISA-SE de um porteiro, ... (P 15453) S

Philobronchico — Xarope ... tes, tosses rebeldes, ... fraqueza pulmonar. Vidro 3$000. Pharmacia Macedo Soares. (P 15420) S

PRECISA-SE ... (P 15410) S

PENSÃO familiar mineira fornece-se a domicilio ... (P 14218) S

PARA um cavalheiro educado e distincto, precisa-se de uma sala e quarto ... (P 15369) S

PROFESSORA ... (P 14319) S

Philocoma — Loção de acção ... Pharmacia Macedo Soares. Rio. (P 15420) S

PENSÃO ... (P 15110) S

HOTEL Astor, rua Xavier da Silveira, 80, Copacabana. ... (P 13970) S

PLAINAS LIMADORAS
SIEMENS
Companhia Brasileira de Electricidade
Siemens Schuckert S. A.
Deposito e venda: Rua S. Pedro, 178. Rua Buenos Aires, 29
RIO DE JANEIRO (4899)

PRECISA-SE de telhas de zinco usadas; escrever para a rua ... (P 15377) S

PENSÃO, a domicilio — Fornece-se a rua Sorocaba n. 31. (P. 15046) S

PIANO. Compra-se urgente, para particular, bom autor, embora precise algum concerto. Tel. 241 Villa. (P. 15116) O

PRECISA-SE de uma pequena casa não muito retirada do centro. Aluguel até 250$, comprando alguns moveis; informações para a caixa do correio 2377. (P. 15046) S

PRECISA-SE alugar uma casa com quatro quartos, centro de terreno, 20 minutos da cidade, até 500$, com deposito 3 mezes. Informações para a rua Barão de Mesquita 996. (P. 14344) S

PRECISA-SE comprar os 12 primeiros numeros do EU SEI TUDO. Cartas neste jornal, a X. B. T. (P 14307) S

PIANO. Vende-se. Preço de occasião. Av. Mem de Sá 84, com o sr. Santos. (P. 14349) O

PIANOS. Vendem-se: "Pleyel", "H. Herz", "Erard" e outros autores (usados); preço pequeno. V. Itauna, 175. (P. 15127) S

PIANOS — Visitem ou peçam preços e catalogos, a R. Ferreira & C. Tel. V. 3068, rua S. F. Xavier, 388. Fabricantes e importadores. A casa que mais pianos vende. Compram ou reformam usados. (632)

RELOJOARIA. Vende-se uma, propria para principiante, em bom ponto; informa-se na rua Senhor dos Passos 235 casa Salambier & Comp. (P. 14117) S

Rheumatismo. Fricciona-se com linimento Marinho e a dôr cessa — Rua 7 de Setembro 186. (633) S

SENHORA com muita pratica em bordados finissimos e estudos nas primeiras escolas de arte, pintura e trabalhos de agulha, procura emprego como directrice numa casa importante no Rio de Janeiro. Offertas sob B. N., na expedição do "Correio da Manhã". (P. 14123) S

SOBRETUDOS — Liquidação até 31-12-1922, 620 forrados de seda de 450$, por 90$, 35$, 40$, 80$, 95$ e 150$; liquidação final. Brevemente garage; rua Senador Dantas n. 73, loja "casa Rollas". (P. 14131) S

TERNOS a prestações de 15$ a 50$, sob medida, elegantes e economicos; Alfaiataria Veiga, praça Tiradentes 339, junto a Comp. Telteph. (P. 15050) S

TODA casa commercial poderá obter uma machina de escrever de graça. Peçam informações a Carlos Juncken Junior & C., rua Alfandega 59, 2º. 2504 Norte 2504. (P. 11487) S

UM senhor só deseja ter em sua companhia uma moça decente, modesta e sem compromissos. Cartas no escript. deste jornal, a Ledo. (P. 15410) S

UMA moça com 28 annos e de fina educação deseja encontrar um senhor de todo respeito que a possa proteger. Resposta pelo Correio, para Celia. (P. 15240) S

VESTIDOS. Liquidação até 31-12-1922, vendem-se 520 para passeio theatro, baile e saias, de 250$ por 30$, 15$, 40$, 55$, 70$, 75$ e 150$, chapéos modelos, desde 5$. Liquidação final, brevemente garage, rua Senador Dantas n. 73, "casa Rollas". (P. 14131) S

Virilidade. Tome JUVENTOL, r. dos Andradas, 43 e 45. (633) S

VESTIDOS e chapéos. Fazem-se pelos ultimos figurinos. Rua Estacio de Sá n. 29. Tel. V. 5881. (P. 12695) S

GONORRHEA e suas complicações. Cura radical por processos seguros e rapidos. — DRS. JOÃO ABREU e BRANDINO CORRÊA, das 8 ás 19 horas. Telephone 1803, Norte — Rua de S. Pedro, 54. (631)

MEDICOS

Dr. Alvino Aguiar

Pulmões, estomago e rins — Tratamento das anemias, esgotamento nervoso, etc. — Consultorio: rua São José n. 51, ás 4 horas. Telephone, 1868, Central. Residencia: travessa do Torres, 17. Telephone, 2065. Central. (3073)

APPENDICITE, TUMORES DO VENTRE, RINS E TODAS AS DOENÇAS CIRURGICAS

DR. BARBOSA VIANNA — Professor de Operações da Faculdade - Rua Chile 17, De 3 ás 5. (P 9169)

ACIDO URICO

Gotta, Rheumatismos articulares, Dores sciaticas, Arthrite, Nevralgias, Affecções da pelle etc.

os comprimidos de Atophan "Schering"

são insuperaveis!

ATOPHAN

Elles triplicam a eliminação do Acido Urico nas 24 horas! Recusem as imitações!

Syphilis, Gonorrhéa — **914** Allemão (legitimo), med. e app. 20$. Cura radical da gonorrhéa e complicações; methodo proprio, rapido e seguro. Tratamento abortivo: cura em poucos dias. DR. COCIO BARCELLOS, ex-assistente da Fac. de Med. Das 9 ás 11 (inc. domingos) e das 4 ás 5, São José 53. Res. Tel. S. 1863. (P 15371)

RAIOS X *Exames e photographias das doenças do estomago, intestinos, figado, pulmões, coração, rins, etc. Electricidade medica. Preços modicos. DR. RENATO DE SOUZA LOPES, professor da Faculdade. Rua São José 39, de 2 ás 5.* (780)

Dr. Godoy Tavares — ... (P 15300) Y

ESTOMAGO E INTESTINOS — Av. Rio Branco 117 (Odeon), 2 ás 5, ... Dr. F. M. ... (P 15431) Y

MME. GUIN, professora ... (P 15161) S

DR. ALVARO CALDEIRA (dos Hospitaes de Paris) — Doenças de senhoras e creanças. ... (P 9340) Y

PARTEIRA diplomada ... (P 15070) Y

PARTEIRA. Mme. Maria Josepha, diplomada pela F. de Medicina ... (P 14147) Y

Professores e professoras

AULAS de portuguez, francez ... (P 14391) Z

AULAS ... (P 13581) S

AULAS de bordados á machina, ... (P 15320) Z

Tossis? Tomae BRONCHITAL
Deposito: — RUA URUGUAYANA, 111
PHARMACIA BITTENCOURT. (693)

CLINICA de senhoras; tratamento das molestias do utero; nos casos indicados cyclo e gravidez por processo seguro sem prejudicar a saude. Dr. Casar Effeces, rua 7 de Setembro, 186 das 9 ás 11 e das 13 ás 16. (P 14640) R

DR. Domingos de Menezes, da Polyclinica Geral do Rio de Janeiro, clinica medica, molestias de senhoras, syphilis, consultorio rua de S. José n. 43. Tel. Central 264. (P 12318) M

DENTISTAS

DENTISTA

DR. MOREIRA SENNA. Extracções e tratamento de dentes completamente sem dôr. Collocação de dentes com ou sem chapa, corôas, pivots, obturações a porcellana, etc. Trabalhos rapidos e garantidos por longo tempo, a preços modicos e em prestações, das 8 ás 20 horas, r. Uruguayana n. 226, esq. de Marechal Floriano. (P 15333) R

AULAS particulares de portuguez, arithmetica, algebra, escripturação; rua de S. Pedro n. 145, sala 11, sob. (P 15520) Z

ALLEMÃO por prof. allemão. Methodo pratico e rapido. Rua S. José, 19, 1º andar. (P 15365) Z

AULAS — Particulares, preparatorios e concursos; pelo professor dr. Washington Garcia, rua da Carioca n. 47; Tels. 553 Central e 748 Central. (P 11053) Z

TRADUCÇÕES de qualquer lingua, pelo professor dr. Washington Garcia, a preço modico; rua da Carioca n. 47; Tels. 553 Central e 748 Central. (P 11053) Z

COPIAS á machina, $600 por pagina; 7 de Setembro 107, 1º. Escola Urania. (P. 15326) Z

ESCOLA NORMAL — Professor diplomado ensina Portuguez (4º anno), admissão á Escola Normal, Collegio Militar e Pedro II. Rua Maia Lacerda n. 74. Tel. V. 300. (P 15850) Z

Doenças das vias - urinarias
(Venereas e Cirurgicas)
Dr. ESTELLITA LINS — (Da Cruz Vermelha)
Com pratica nos Hospitaes da Europa

Tratamento moderno das doenças da *Urethra, Prostata, Bexiga, Ureteres e Rins*; Exame endoscopico da Urethra e Bexiga; Methodo pessoal na cura da *Blenorrhagia* e complicações; tratamento pela electricidade do *estreitamento da urethra*; Operações dos orgãos genitaes e rins; Sala especial para senhoras; Installações de Raio X e Laboratorio de analyses; Applicações electricas, e vaccinas autogenas, etc. S. JOSÉ 81 — Das 10 ás 12 e das 15 ás 18 horas. (644)

DR. SILVINO MATTOS — Dentaduras com ou sem chapas, "pivots", corôas, obturações a ouro e porcellana, extracções e tratamento de dentes, sem a minima dôr, etc. Serviços perfeitos, rapidos e garantidos. Preços modicos e em prestações. Rua 7 Setembro, 231; das 7 ás 21 horas, todos os dias. Tel. 1.555, C. (P 14324) R

DENTISTA, vende-se um motor de pé e um torno de pé e mão; rua da Constituição n. 13, 1º andar. (P 14024) R

DENTISTAS

A amalgama Princeza marca Cruz, boa qualidade, está sendo empregada pelos melhores dentistas do Rio de Janeiro, reputando-a superior ás melhores marcas estrangeiras; 1|2 onça 4$. Escriptorio da fabrica. Rua Senhor dos Passos 61, esquina Avenida Passos. (P 11544) R

DENTISTA — Dr. Argemiro Pinto com pratica das Escolas de Nova York, Paris e Londres. Obturações desde 5$. Collocação de dentes desde 15$, etc. Rua da Assembléa n. 121. (P 12471) R

DACTYLOGRAPHIA — Ensina-se com teclado coberto, por 10$ mensaes, tres vezes por semana; alugam-se machinas $500 á hora e executam-se trabalhos. Ensinam-se linguas; á rua Sete de Setembro n. 107, 1º andar; Tel. 5930 Central; Escola Urania. (P 15326) Z

ESCOLA AMERICA
PRATICA COMMERCIAL
Cursos nocturnos
Elementar:
Port., Arith., Dactylogr....... 30$000
Intermediario:
Port., Arit., Ingl., Dactyl... 40$000
Superior:
Port., Ingl., Cont., Dactyl.,
Tachy. . . . . 50$000
N. B. — Materias separadas, 15$ cursos diurnos.
"Jornal do Brasil", 4º andar. C. 4610. Departamento da "Escola Borlitz". (5513) Z

FRANCEZ Pratico, ensina M. De Fossey (Francez), Cine Odeon, sala 8. Tel. C. 3082. (P. 12991) Z

INGLEZ, Mr. Rodger, americano, ensina este idioma por preço modico, á rua da Alfandega, 190, sob. Tel. Norte 4657. (P 14085) Z

INGLEZ Professora distincta dá lições theorico e pratico; attende chamados das 7 ás 8 1|2 horas da noite. Miss Wayre, rua Candido Mendes, 45. Gloria. (P 15227) Z

Estomago - Figado e Intestinos

Digestões difficeis, gastrites, dôr e peso no estomago, vertigens, azia, enterites, hepatites e todas as molestias do apparelho gastro-intestinal, tratam-se com o ELIXIR EUPEPTICO, do Professor Dr. Benicio de Abreu. — A' venda em todas as pharmacias e drogarias do Rio e dos Estados, — Depositarios: *Alfredo de Carvalho & C.* — Rua 20 de Abril, 16 e 1º de Março, 10. 12858)

COMPRA-SE um consultorio dentario, dirijam-se á rua da Carioca, 40, 2º, telephone C. 1841. (P. 14032) R

DENTISTA — Vende-se um gabinete com toda installação electrica, no melhor ponto da Avenida Rio Branco; informações com sr. Catão, na casa Cirio: rua do Ouvidor n. 183. (P 11047) R

DENTISTA — Dr. Aldo Cunha. Tratamento rapido, garantido e completamente sem dôr, por preços modicos. Faz pela technica norte-americana, "chapas, bridge work" e os demais trabalhos. Gabinete com installação moderna. R. Marechal Floriano n. 151. (P 8241) R

PARTEIRAS

MME. PALMYRA, que morou á r. Camerino 20 annos, reside á Av. Gomes Freire, 127, sob. Tel. 4377 C. (P. 15253) Y

EX-PROFESSOR de portuguez em gymnasio equiparado lecciona portuguez elementar e superior, literatura e poetica; offerece-se para ensinar em collegios, e accceita trabalhos litterarios em prosa ou verso para corrigir. Lecciona em grupo ou em casa do alumno; preço modico, cartas neste jornal para o dr. A. F. (P 14183) Z

PROFESSOR. Unico systema theorico-pratico pelo qual o alumno póde aprender rapidamente: Inglez, Francez, Italiano e Hespanhol. Dr. Jorge Soloperto, ex-lente do Saint Francis College of New York. Rua do Senado, 107. (P 14240) Z

PORTUGUEZ A ESTRANGEIROS — Pratico — rapido — sem lições inuteis Dr. ALIPIO DE CARVALHO — Costa Bastos n. 45. Tel. 236. (P 8627) Z

PROFESSOR Barbosa, lecciona portuguez, francez e arithmetica a preços modicos; rua da Alfandega n. 190. Tel. Norte 4652. (P 14084) Z

PINTURA tremulá, plastica e outras, pyrogravura, ensina-se. Vae a domicilio. Curso a 12$. Terças e sextas, das 2 ás 6. R. General Polydoro 51. (P. 13990) Z

PROFESSORA de portuguez. Senhora, procura uma habilitada e com pratica de escola para lhe dar algumas lições semanaes. Cartas a F. N., nesta redacção. (P. 15068) Z

PROFESSORA paciente, ensina a meninas e senhoras, portug., inglez, franc., arithm., geogr., caligr., etc. V. 3.163. (P. 15009) Z

PORT., franc., ing., geom., geog., arith. e suas regras, de 10$ a 30$ mensaes; segundas, quartas, sextas, das 5 ás 10 da noite; R. Marquez de Sapucahy 310 e Lopes Quintas 18 e 20, c. 7. J. Botanico. (P. 13987) Z

PROFESSORA habilitada e paciente ensina a domicilio, por preço modico, primeiras letras; prepara tambem alumnos á admissão ao 1º anno de gymnasio e Collegio Militar. Cartas a Y. Z., nesta jornal. (P. 13923) Z

PHYSICA, Chimica, Historia Natural. Professor competente acceita rapazes e moças. Preços modicos. Mais informações rua Estacio, 79 (em frente á Escola Normal), de 9 ás 10 horas. (P. 9905) Z

SENHORITA allemã, ensina o seu idioma, praticamente, á rua 7 de Setembro 107, 1º andar, sala dos fundos. (P. 15063) Z

SEM professor. Tachygraphia, methodo "Pitman-Viegas". Curso em 25 lições. Em todas as livrarias e na Casa Crashley, r. Ouvidor, 58. (O 28522) Z

ULTIMOS ANNUNCIOS

PRECISA-SE de uma arrumadeira de quartos com pratica, á praça da Republica n. 247, (Hotel). (P. 14395) E

ALUGA-SE na Alvear Pensão, lindos quartos, casa em centro de jardim, cozinha de 1ª ordem, Rua do Riachuelo n. 136. (P. 11398) E

ALUGA-SE uma casa mobiliada por dois ou tres mezes. Informação á rua Barão de Itapagipe n. 160. (P. 15408) E

IMPORTANTE FAZENDA

Distante uma hora da estação da cidade do Pomba, E. de F. Leopoldina, E. de Minas, vende-se uma fazenda contendo 300 alqueires de terras, sendo 180 em optimas pastagens de gordura, divididos em seis pastos cercados de arame e o restante em capoeirões e mattas virgens com abundantes madeiras de lei, quatro curraes cobertos para bezerros, ceva, moinho, casas para colonos e de morada e superior agua. A fazenda que é composta de terras fertilissimas, acha-se toda cercada de arame pelas suas divisas. Se o comprador preferir, vende-se tambem todo o gado de criar, que é de superior raça. Informações com o sr. Joaquim Mosqueira, na mesma cidade. (P. 15014)

SUSPENSÃO

Pilulas utero ovarianas curam, com rapidez, toda e qualquer suspensão. Innumeros attestados medicos. Rua Sete de Setembro n. 82, Rio, e rua da Gloria n. 166 — S. Paulo. (P 13420)

Apartamento

Alugam-se um commodo e espaçoso apartamento á casal sem filhos ou senhora séria protegida.
Trata-se no Largo da Gloria n. 3, sobrado. (P. 11998)

PALACETE

Vende-se um esplendido palacete na rua Guanabara; com bello parque, garage e cocheira. Negocio directo com o proprietario. Informações á rua Antonio de Padua 33. Tel. Jardim 386. (P 15249)

Casa em Icarahy

Vende-se uma espaçosa casa, com vasto terreno e pedreira, na rua Gavião Peixoto n. 398. Trata-se directamente com a proprietaria na rua Oswaldo Cruz n. 35, Icarahy. (P 9937)

AGENTES

Precisam-se em todas as cidades para a venda de carimbos rotativos para annullar estampilhas, placas de metal, clichés, gravuras e todos os demais artigos, concernentes a este ramo. P. BRANCO & COMP. — Rua Buenos Aires n. 135. Rio. (P 4918)

Syphilis nervosa — Tuberculose

Novo e efficaz tratamento. — Dr. Eduardo Gaillard — Rua da Quitanda n. 10, das 3 ás 5 horas. (P 13937)

TRILHOS

desvios, giradores, wagonetes, rodeiros, mancaes Decauville. Sempre grande stock, com RICHARD MEYER. — Rua da Candelaria n. 62. (P 13875)

FAZENDA

Vende-se uma, altitude 500 metros, clima excellente, de café, criação e cereaes, perto da estação, a cinco horas do Rio, confortavel habitação, installação electrica propria e optima renda. — Telephone Central n. 6176. (P 13862)

Pensão Valparaizo

Recentemente inaugurada. Quartos com banheiro e agua corrente. Optima cozinha. Rua Valparaiso n. 40, Conde de Bomfim. Telephone Villa 6173. (P 13939)

Cabellos no rosto

Destruidos radicalmente pela electricidade, por uma operadora ingleza, diplomada, de Londres, sem dor e sem cicatriz. — Rua da Assembléa n. 48, 1º andar, de 1 ás 5 horas da tarde. — Massagem do rosto, etc. (P 15063)

VETERINARIO

O dr. Cesar d'Albrieux, de volta de sua viagem á Europa, novamente attende a chamados e dá consultas das 8 ás 10 horas, na pharmacia Paris, rua do Passeio, 38. Tel. Central 2569. (P 14480)

Milagres admiraveis

Estaes por acaso farto de viver? Encaraes a vida como um pesado fardo, difficil de supportar? Em menos de oito dias tereis todos os vossos negocios realizados. Empregos rendosos, bons casamentos, união em casaes e amantes, paz no lar, sorte nos jogos, loterias, negocios, amores, viagens. Evita a ruina e fallencia dos commerciantes. Riqueza, fortuna, saude. Enviae um enveloppe sellado e sobrescripto com o vosso endereço para a resposta. Pedir já á caixa postal 78, E. S. Paulo. — Rio Claro. (P 13872)

Elixir de Chapeu de Couro

é infallivel para o rheumatismo, syphilis, molestias da pelle, impurezas do sangue, etc., etc. Em todas as pharmacias e drogarias. (P 9439)

GUARDA-LIVROS

Guarda-livros, habil, acceita escriptas avulsas, balanços, etc. Carta neste jornal a G. A. (P 13806)

COPACABANA

One Paying Guest desired in private family. Sea baths one minute. Telephone Ipanema 1964. (P 13936)

INGLEZ

Um senhor de Londres ensina seu idioma. Rua Copacabana n. 852. — Phone Ipanema n. 1964. (P 13936)

SENHORAS E SENHORITAS

Falta de menstruação, recorrerei com as capsulas SEVENKRAUT, de Apiol — Sabina Arruda. — Drogaria Geraldes — Rua Uruguayana n. 142. (P 9112)

Pharmacia "Cantuaria"

Rua Visconde de Itauna n. 79, esquina da de General Caldwell — Dr. Franklin Guedes, das 2 ás 3; dr. Jayme Cavalcanti, de 1 ás 2; dr. Lunarline Contijo, das 8 ás 10, das 4 ás 5 e das 7 ás 8 horas da noite. — Entrega do receituario a domicilio. (P 11109)

FORMIGAS

Acabam facilmente usando o FORMICIDA STRUVE, em pó. Vidro, 2$500 a 3$000. Na rua do Ouvidor 77, Hortulania, e rua Primeiro de Março 19. — Agostinho Ferreira & Irmão. (P 13687)

ESSENCIAS DE FRUTAS

para balas, bonbons, sorvetes e licores, e côres vegetaes para os mesmos. Drogaria Baptista, rua Primeiro de Março n. 10. (P 12884)

CHAPEUS

Para senhoras e senhoritas lindos feitios, capelinas, tagal, com flores e frutas, a 25, 35, 45, 55$, em sedas, creppe, lindas cores; tinje-se, reforma-se. — Femina Chic; rua do Ouvidor n. 141. (P 13548)

HEMORRHOIDAS

Cura radical sem dor E SEM OPERAÇÃO. Dr. Raul Pitanga Santos, rua do Passeio 56, sob., de 1 ás 4. (P 11024)

Para bem comprar

Especialidades pharmaceuticas, productos chimicos e perfumarias, na pharmacia e drogaria Campos Heitor & Comp. Rua Uruguayana n. 35. (O 28.662)

PAINA DE SEDA

KILO, 3$500
Bazar Herminios — Praça da Bandeira n. 115. Tel. Villa 2184. (P 11067)

ALUGA-SE

Por contrato, com fiador idoneo, LINDO PALACETE com fino mobiliario, ou sem elle, sito no Leme, á rua Gustavo Sampaio. Consta de salões de visita e de musica, fumoir, grande sala de jantar com esplendida vista para o mar, seis quartos espaçosos, dois banheiros, com agua quente e fria, grande hall e saguão; tem boas accommodações para empregados, commodo especial para lavagem de roupa, jardim e quintal com arvores fructiferas e grande escada que leva até á montanha, de onde se goza de uma linda vista. Trata-se de 1 ás 3 horas, á rua da Assembléa n. 88, loja. (4922)

"915 Homœopatha"

EM TABLETTES

Dynamisação em primeira centesimal do 914 (Neo-Salvarsan), pelo pharmaceutico Theophilo de Andrade. Empregado contra a SYPHILIS em todas as suas manifestações, taes como: rheumatismo, feridas, manchas da pelle, eczemas, empingens, espinhas, escrophulas, darthros, erysipelas, bubões, tumores, etc. Não tem dieta. Preço: 2$500. Granado & C. 1º de Março 14; Casa Huber e r. Uruguayana 91. (635)

ATTENÇÃO

Papeis para embrulhos, barbantes, gomma arabica, fios de algodão, fitilhos, apparelhos para papel em rolo. Vendem-se na rua Buenos Aires n. 169. Telephone Norte 3384. (P 10766)

COSTUREIRAS

Precisa-se de perfeitas costureiras com pratica de boas officinas. Paga-se bem: na rua Gonçalves Dias 19, sob. (P. 14096)

PREDIO

RUA MARQUEZ ABRANTES, 37

Vende-se em leilão pelo Iglesias, quinta-feira, 16 de novembro, ás 5 horas da tarde, em frente ao mesmo. (P 15876)

SELLOS-MOEDAS

e medalhas antigas do Brasil; ninguem venda sem consultar os preços de Santos Leitão & Comp. Avenida Rio Branco n. 12 A. Já chegou o cat. Yvert para 1923. Preço: 15$000. (P 12023)

Automovel Elgim

quasi novo, vende-se um com sete logares. Facilita-se o pagamento. Rua Archias Cordeiro 59. E. Novo. (P 11878)

1922-Folhinhas-1923

Grande variedade por baixos preços, com blocos e impressão, allemãs, americanas e nacionaes. Rua de S. José n. 21, 1º andar. Telephone Central 1959. M. Martins & Marinho. (P 12378)

PAPEIS PINTADOS

FABRICA INGLEZA

São mais largos e os melhores. Grande sortimento de vitraux. Tudo por preço barato. Rua do Rosario 136. (P 13399)

Grande descoberta scientifica

Está provado que todas as pessoas que soffrem de eczemas humidas ou seccas, darthros, empingens, feridas antigas e outras molestias da pelle, só se podem curar, rapidamente, com o uso da maravilhosa POMADA ECZEMATICIDA. Encontra-se nas boas drogarias e pharmacias do Rio e S. Paulo. Deposito: Augusto Velloso. Largo de Santa Rita 6, sobrado, Rio. (P 11403)

CHACARA

Compra-se uma em Jacarépaguá. Informações detalhadas e preço para E. Mendes, caixa postal n. 300. (P 13971)

Cachorros policiaes

Vende-se dois casaes puro sangue, raça Lobo. Avenida Mem de Sá 134. (P 15091)

ESCRIPTORIO

Aluga-se um esplendido á rua Primeiro de Março n. 37, onde se trata mesmo local, casa de cambio. (P 15062)

ALUGA-SE

um quarto para solteiro ou casal, excellente pensão. Rua S. Salvador 31, Cattete. (P 11.993)

ALUGA-SE

O predio 134 da rua Senador Vergueiro, para grande familia de alto tratamento ou pensão muito nobre; informações no proprio predio. (P. 15042)

DINHEIRO

Empresta-se sobre caução de mercadorias, especialmente sobre generos de estiva, descontos de promissorias a longo praso, a commerciantes e proprietarios. Av. Passos 32. (P. 13537)

SANYL

(BALSAMO SAPONACEO)

Poderoso medicamento contra *dôres, arranhões, assaduras, picadas de insectos, contusões, manchas, queimaduras* (pelo sol ou fogo), *sardas, espinhas, brotoejas, erupções, panos.* (P 13130)

Casa em Botafogo

Aluga-se uma, mobilada, com duas salas, quatro quartos, banheiro, fogão a gaz, quintal, por 600$000 mensaes. Trata-se com o sr. Mario, á rua Visconde de Inhaúma n. 68, 1º andar. (P 13991)

Postes de Guarantam
Estacas e lascas para cerca

Manoel Mathias Duarte, residente em Bento Ribeiro, á rua Mario Hermes n. 28, suburbios, encarrega-se do fornecimento destas madeiras em grande ou pequena quantidade, por preço modico. (P 13000)

MESTRE DE CONFEITARIA

desembarcado hoje, vindo da Suissa, offerece-se para confeitarias, hoteis ou fabricas de bonbons finos. Dirige-se á redacção desta folha sob João Kouninger. (P 13957)

COSTUREIRA

Precisa-se para roupa de menino, Paraiso das Creanças, R. 7 Setembro, 134. (4139)

SORVETEIRAS

para familia, vendem-se a 30$000. — Rua da Alfandega 112, loja, fundos. (4997)

Collaboradores

Precisam-se collaboradores sobre mobiliarios de todos os estylos, arte decorativa, bandeiras e assumptos relativos. — Offertas neste jornal para Mobiliarios & Decorações. (P 14044)

Espinho lastrador para cerca

ORIGINARIO DAS INDIAS

Sementes novas a 2$000 o kilo. Vende toda especie de animaes. Pedidos e informações a LEMOS SUZANO. Estação Andrade Costa, Linha Auxiliar, (E. do Rio). (P 15194)

CAMION FORD

Em perfeito estado vende-se um. — Rua de S. Pedro n. 119. (P 15080)

Casa para alugar

Aluga-se uma á rua Dias da Cruz n. 188, duas salas, tres quartos, cozinha espaçosa e bom quintal. As chaves á rua Magalhães Couto 44, onde se trata. (P 15023)

Chacara ou fazenda

Faz-se qualquer negocio de uma das melhores peças neste genero, dentro do Districto Federal. Vende-se, permuta-se ou arrenda-se por tres a quatro annos. Trata-se com o proprietario á rua Gonçalves Dias n. 51, 1º andar, das 12 ás 16 horas. (P 14026)

Sala de jantar

Magnifica mobilia em peroba, vende-se. Rua Lins de Vasconcellos 378. (P 15097)

THEREZOPOLIS

Vendem-se nessa cidade, proximo á estação, com terrenos proprios para sitios e chacaras. Trata-se á rua Buenos Aires n. 42, 1º andar e naquella cidade na Casa Branca, estação da Varzea. (P 15032)

Consultorio medico

Aluga-se um optimo, já montado, com sala de espera, telephone e limpeza por conta da casa, sómente de 1 ás 4 horas da tarde, Rua dos Andradas n. 52. — Telephone Norte n. 1736. (P 14009)

Piano — Compra-se

Urgente, para particular, bom autor, embora precise algum concerto. Telephone n. 241 Villa. (P 15116)

BUNGALOW

A Companhia Constructora Brasil vende o lindo bungalow de sua construcção, sito á rua Gomes Carneiro n. 32 (Ipanema), perto da Avenida Vieira Souto e em frente á praça Ferreira Vianna. Bondes de Ipanema Tunnel Novo e Tunnel Velho. Edificado em centro de terreno e com garage. Ricas pinturas. Completo conforto. Materiaes de primeira qualidade. Trata-se no escriptorio da Companhia á Avenida Rio Branco n. 110, 4º andar, sala 8, edificio do "Jornal do Brasil", de 1 ás 3 e das 5 ás 6 horas da tarde. (P 14092)

AUTOMOVEL

Vende-se um proprio para particular, muito economico; para ver e tratar na officina Beira Mar á rua Senador Vergueiro n. 143, com o sr. Horacio. (P 14023)

CAPITALISTA

Precisa-se socio com minimo 20 contos contos para exploração de um artigo muito rendoso. Dirigir-se por carta ao Jack cargo, neste jornal. (P 14109)

ALUGA-SE COPACABANA

Apartamento mobilado, com ou sem pensão, para casal ou senhor distincto. Rua Julio Castilho n. 32. (P 15231)

2º ANDAR

Proprio para companhias ou escriptorios. Para tratar no largo da Carioca n. 11, confeitaria Lallet. (P 15111)

Overland

¿QUER V. S. um auto que reuna as vantagens todas de um perfeito automovel.
Mas... — seja barato em preço, economico em consumo; facil de guiar, confortavel de molas; completo em pertences e RESISTENTE em sua construcção e material — Consulte sobre o Novo Modelo

OVERLAND 1922.

EXPOSIÇÃO E VENDA

41, RUA FREI CANECA, 41

DIAS CARNEIRO & Cia.

RIO. SÃO PAULO.

BANHOS DE MAR

"REGINA HOTEL" — Rua Ferreira Vianna, 20 — Flamengo — proximo á praia de banhos. Predio novo, confortavel, isolado, arejado e fresco, com agua canalizada e telephones em todos os commodos. Elevador, serviço esmerado e cosinha de primeira ordem. Endereço telegraphico "REGINA". — Telephone Beira Mar, 3752. (P. 15002)

Paraiso das Crianças

é a casa que se dedica exclusivamente em artigos para Crianças

7 de Setembro, 134 — RIO.

TELEPHONE C. 1231

Dr. Cressiuma Filho. — Operações em geral. Especialidade: Tumores do ventre, seios e ovarios, utero, prostata e rins, vias urinarias e biliares, estomago e intestinos. Casa radica das hernias, hemorrhoides e fistulas. Encarrega-se de tratamento... Consultas: Rodrigo Silva 7, 14 horas. Tel. C. 3730. (338)

Installações completas de cozinhas a vapor para Hospitaes e Exercito

BROMBERG & Cia.

RUA BUENOS AIRES 22

RIO DE JANEIRO

4692

EMPREGADO

Precisa-se de um empregado muito activo, com muita pratica de Camisaria e roupas brancas, para tomar conta da secção desses artigos em casa de movimento. Paga-se bom ordenado. Cartas á redacção deste jornal a R. A. indicando a edade, nacionalidade, as casas onde trabalhou e as pessoas que podem dar informações sobre a sua conducta.

Guarda-se o maximo sigilo, especialmente para com os candidatos que estejam empregados.

N. B. — Não serão tomadas em consideração as cartas que não forem bastante claras e precisas sobre todos os pontos de que trata o presente annuncio. (N. 15282)

COMPRA-SE

Moveis usados e miudezas e machinas de costura. Rua Frei Caneca n. 18, teleph. C. 4195. (P 9738)

SEGEIRO

Precisa-se de carpinteiros para roda e caixão, na rua Maris e Barros 157. Paga-se bem. (P. 14007)

LEME

Aluga-se em casa de familia um quarto mobilado, com pensão, a casal; rua Anchieta n. 24. Tel. 3148 Sul. (P 15081)

PENSÃO

Vende-se uma pensão de artistas no bairro da Lapa, com dez quartos, divididos em seis apartamentos e um quarto pequeno, muito bem mobilada e com todos os pertences, porão habitavel para creados e malas. Informações telephone Central 531. (P 15124)

ESCRIPTORIO

Aluga-se um na rua do Theatro 1. (P 14061)

COQUELUCHE

O unico remedio para a sua cura é a COQUELUCHINA. Em todas as drogarias. (688)

Outrigger (Skiff) de 2 e 4 remos

Vende-se. Trata-se na Avenida Mem de Sá 301. Phone Central 2648. (P. 14068)

COSTUREIRAS

Executa qualquer figurino para baile, theatro, noiva, lutos em 24 horas a preços modicos. Rua Voluntarios da Patria n. 83, c. 2. (P 15099)

COZINHEIRA

Precisa-se uma de forno e fogão para casa de pequena familia. Paga-se bem. Trata-se á rua Carlos de Carvalho 18, sobrado, Esplanada do Senado. (P 15377)

Francisco Tavares de Frias

Procura-se a pessoa acima; quem tiver indicação fará obsequio de dirigir-se á rua Mathews Silva 159 (Inhauma). (P 14160)

M. B. NEVES

ALFAIATE

Tem o prazer em fazer sciente aos seus amigos e freguezes, que acaba de receber variado sortimento de casemiras inglezas, directamente da fabrica das casas de LOWE DONAL & COMP. LTD., chegadas pelo vapor DESEADO, operando receber as novas casemiras da estação, e as que só mesmo uma visita ao seu estabelecimento, poderá conhecer as roupas que precisarem para a estação. Rua do Ouvidor n. 185, 1º andar. Telephone n. 5.508 Norte. (P 15377)

Morphéa

Seu tratamento positivo pelo "Hansenicida Lima", do pharmaceutico Manoel Fernandes Lima. Preparado que é preparado em tres qualidades approvadas e licenciadas pela Directoria Geral de Saude Publica, sob ns. 1.630, 1.631 e 1.632. E' tambem empregado com successo nas impingens, rheumatismos, affecções syphiliticas, da pelle e ulceras leprosas e syphiliticas. De sua efficacia disponho de provas scientificas irrecusaveis e attestados medicos, já publicados. — Deposito: Rio de Janeiro, drogaria Silva Gomes & C.ª, rua 1º de Março 149 e 151, em São João Nepomuceno, E. F. L., no laboratorio do proprietario. (171)

APPARTAMENTO MOBILADO

Aluga-se por tres mezes — 1:000$ por mez, á familia de tratamento. Elevador, proximo á exposição. Tratar á rua da Carioca n. 26, 2º andar. Telephone Central 3973, das 9 ás 10 1/2. (P. 15203)

"INVISIVEIS"

S. S. CARIDADE E VIRGEM MARIA

Qualquer pessoa que depois de muitos cuidados com a sua saude, não tenha conseguido melhoras satisfactorias, deve pedir um diagnostico á Sociedade Beneficente acima, para obter o beneficio desejado.

E' preciso mandar o nome, filiação, edade, endereço e um enveloppe sellado para resposta. Cartas para a Caixa postal 1916 — Rio de Janeiro. (642)

Chromos-Folhinhas

Americanas, allemãs e nacionaes, em variadissimo e lindo sortimento de typos e gravuras, por preços excepcionaes. Ricardo M. ZEISING, Rua Visconde de Inhauma n. 46 — Casa especialista no genero com importação directa. (P. 15263)

SOCIA PARA MODAS

Costureira franceza, estabelecida no melhor ponto, com clientela de primeira ordem, não podendo attender ás encommendas todas, precisa de socia activa e com pouco capital para ampliação das officinas. Para informes na joalheria á rua da Carioca 58, loja. (P. 15372)

TUBERCULOSE · LYMPHATISME · ANÉMIE

CROISSANCE · RACHITISME · SCROFULOSE · DIABÈTE

CARIE DENTAIRE · TROUBLES DE DENTITION

TRICALCINE

O RECONSTITUINTE MAIS PODEROSO - MAIS SCIENTIFICO MAIS RACIONAL

MEDICAÇÃO A MAIS EFICAZ PARA TRATAMENTO DAS

DOENÇAS DE PEITO

BRONQUITES CRONICAS E OUTRAS

TOSSES DESPREZADAS, ANEMIA

CLOROSE, EXCESSO DE FATIGA

ENFRAQUECIMENTO GERAL

DOENÇAS DE ESTOMAGO, GRAVIDEZ

CRESCENÇA, CARIE DENTARIA

TRICALCINE

DU DOCTEUR E. PERRAUDIN

Ex-Chimiste Expert de la Ville de Paris - Ex-Élève de l'Institut Pasteur

LABORATOIRE des PRODUITS "SCIENTIA" 10, Rue Fromentin, PARIS

DYSPEPSIE NERVEUSE · TUBERCULOSE

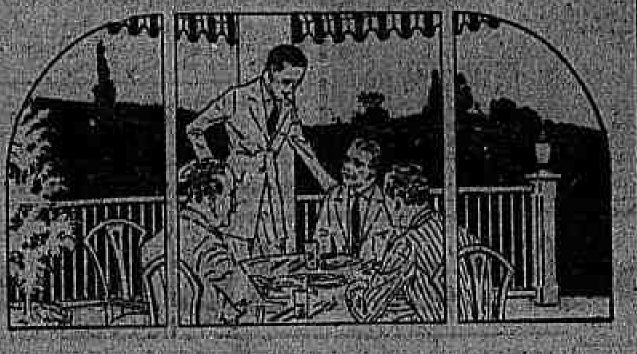

Ultima novidade para Roupa

QUALQUER costume bem feito, de bom panno, poderá, emquanto novo, proporcionar commodidade e elegancia, mas o que for confeccionado com o "Legitimo Palm Beach", conservará essas vantagens sempre porque é lavavel.

Palm Beach — REG. U. S. PAT. OFF. — THE GENUINE CLOTH — MFD. ONLY BY GOODALL WORSTED CO.

Esta marca da fabrica, que foi registrada no Brasil, acha-se impressa na ourela do tecido e na etiqueta de todo costume feito com o "LEGITIMO PALM BEACH", o que constitue plena garantia da qualidade.

Se comprardes vossos trajos já confeccionados, verificae, pela etiqueta, se são de "LEGITIMO PALM BEACH", essa é a unica garantia contra as imitações.

Fabricado, exclusivamente, por:

"The Palm Beach Mills" — Goodall Worsted Co.

Sanford, Maine, E. U. da A. — Agente-vendedor, A. Rohaut.

Distribuidores para exportação:

C. B. HAYWARD & Co., Inc.

329—331 — Broadway, Nova York — E. U. da A.

Representante no Brasil:

J. M. Cirne — Caixa N. 264. — Rio de Janeiro. (3475)

LAMPADAS PHILIPS

½ WATT & ARGA

AS MELHORES (9731)

XAROPE PEITORAL DE ANGICO COMPOSTO

CURA *Tosses, Bronchites Agudas ou Chronicas, Catarrhos, Constipações, Influenza, Asthma, Coqueluche, Defluxo, etc.*

Vende-se em todas as Pharmacias e Drogarias. — Deposito: *Pharmacia Bragantina* — Rua Uruguayana, 165. (5468)

Fios de Algodão

CRU'S OU ALVEJADOS EM MEADAS E EM ROCAS PARA

Tecelagem e Malharia

ESPECIALIDADE EM FIOS RETORTOS de todos os numeros

VENDAS SÓ POR ATACADO

Peçam offertas a

Pereira Ignacio & C.

Rua de S. Bento, 47

S. PAULO

E

RIO DE JANEIRO

Rua Buenos Aires, 77 - 1º andar

315

Dr. Samuel Prado

CLINICA MEDICA

Doenças do coração, pulmões, figado e estomago. — Tratamento da syphilis. — Applicação do legitimo 914. — Consultorio: Rua Marechal Floriano 42, de 1 ás 3. Telephone Norte 1783. Residencia: Rua do Mattoso n. 91. Telephone Villa 4836 e Villa 3602. (P 15221)

ASSEIO EM ASSOALHOS

Manoel Fernandes Oliveira, encarrega-se de raspar, calafetar, encerar e envernizar assoalhos. Telephone Norte n. 2350. (P 15209)

CASA

Traspassa-se uma mobilada. Trata-se na rua Presidente Barroso n. 118. (P 15416)

35 testemunhas confirmam a maravilhosa cura

Srs. Viuva Silveira & Filho

Clovis Medeiros do Amaral, guarda civil n. 26, residente em Fortaleza, Ceará, declara que soffreu durante 13 mezes de horrorosas manifestações syphiliticas de todo o caracter: Syphilis terciaria, com localisação no larynge e pharynge (começo de cancro muito adeantado) tendo já destruido a parte da glotte, idem da região frontal interna e complicação cerebral, um bubão em chaga com 15 centimetros de extensão por 4 de profundidade, rheumatismo agudo em todo o corpo, além de outras manifestações, perdendo por completo o appetite; recorreu a muitos medicamentos aconselhados para tal fim sem o menor resultado; vendo-se perdido, retirou-se para Pacatuba, interior do Estado, quando a conselho do provecto magistrado dr. José Augusto Feliciano de Athayde, juiz de direito da comarca de Pacatuba, que já havia obtido uma cura em sua casa, esposa, começou a usar o milagroso depurativo do sangue "ELIXIR DE NOGUEIRA", do Pharmaceutico Chimico João da Silva Silveira, sentindo ao 1º vidro grande appetite e nos 11 vidros estava, com a admiração e espanto de todos, completamente curado. 35 testemunhas attestam a maravilhosa cura. Ceará — Fortaleza — CLOVIS MEDEIROS DO AMARAL. (*Todas as firmas reconhecidas*).

O grande depurativo "ELIXIR DE NOGUEIRA", vende-se em todas as pharmacias e drogarias do Brasil e Republicas Sul-Americanas. (2778)

Cura infallivel da Coqueluche

Salvae vossos filhos com a Coqueluchina

Evitae o contagio da terrivel doença com a COQUELUCHINA.

A' venda em todas as pharmacias.

DEPOSITARIOS:

CAMPOS HEITOR & C.ª

35 — Uruguayana — 35

Remette-se registrado pelo Correio, a quem enviar 6$ a CAMPOS HEITOR, rua 24 de Maio n. 26 — Rio. (640)

Auréole

O melhor Relogio

Encontra-se em todas as boas casas. (3067)

Não confundir o VERDADEIRO PIPPERMINT de GET Frères de REVEL (França) com as vulgares PIPPERMINT

MEDALHA DE OURO na Exposição de Paris, de 1900 (1201)

ESTOMAGO

"Tridigestivo Cruz" é o unico remedio que cura as doenças do estomago e intestinos. Drogaria e pharmacia. — Vidro, 2$500. (645)

SELLOS DE CORREIO — Preços sem competencia — Catalogo Gratis e Franco — Remessas para escolha

R. POULAIN

7, Rue de Provence, PARIS (1802)

QUAL DEVE SER O TONICO DAS MOÇAS?

O "GUARANIL", porque além de ser poderosissimo, cura espinhas de origem intestinal e fermentação. Conserva a mocidade, melhora a pelle e promove appetite. Vitalisador geral do organismo, sendo unico no genero. (4451)

"BIANCHI"

A marca de absoluta confiança

NOVOS MODELOS DE 4 CYLINDROS 12-20 H. P.

Resistencia - Conforto - Economia

BICICLETAS

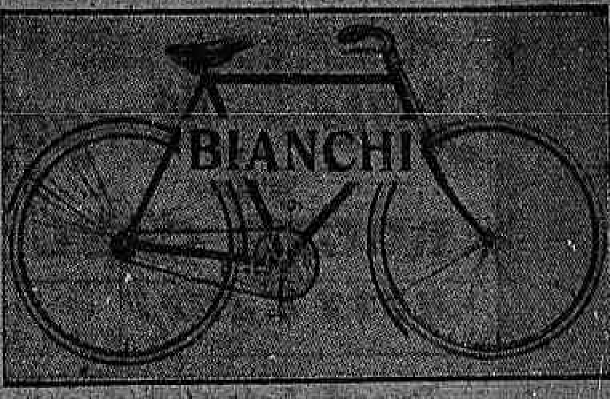

AS MAIS DURAVEIS E RESISTENTES

Exposição: Avenida Mem de Sá, 77

COLOMBO GAMBERINI & C.

RIO DE JANEIRO (690)

Empenhar?...

SO' NA CASA GONTHIER

45 RUA LUIZ DE CAMÕES 47

EMPRESTA O VALOR REAL

CASA LUCAS

36 — Avenida Passos — 36

CONDUIT AMERICANO — Metro 3$

Completo Sortimento

DE MATERIAL ELECTRICO

a preços sem concorrencia,

descontos especiaes para electricistas. (4778)

LIGAS PARIS

Certifique-se de que as suas ligas levam a marca "PARIS."

Assim obterá o mais satisfactorio e longo serviço.

DÃO um ajustamento perfeito ás meias ou peugas, e são as preferidas das pessoas "chics." O seu prendedor patenteado, o qual segura a meia sempre na devida posição, é um dos seus caracteristicos exclusivos.

Exija sempre as ligas que levam a marca "PARIS"

A. STEIN & COMPANY

Fabricantes-Chicago, E. U. A.

NÃO ACCEITE IMITAÇÕES

GONORRHENO

Unico que cura qualquer gonorrhéa e os corrimentos, para homens e senhoras. A qualquer freguez que comprar o "GONORRHENO" no deposito — rua General Pedra n. 88, Pharmacia, restitue-se a mesma quantia quando falhar a cura radical, o que é impossivel. Vidro, 3$000. Pelo Correio, 5$000. Todo cuidado: leiam o nome Gonorrheno. (P 15349)

PARA SARDAS, ESPINHAS, RUGAS, PANNOS, MANCHAS, TRATAMENTO DA PELLE.

Pomada Rosy — NÃO TEM RIVAL.

MAGALHÃES & LOBO — RUA MARECHAL FLORIANO 17 (P 10734)

Fossas Santarias «Placer»

Approvadas — Collocadas promptas para funccionar, para seis, doze e vinte pessoas, por 160$ e 200$. Caixa d'agua de 1.200 litros, 170$. Tanque para lavar 35$, pias, etc.

Rua Botafogo, 2 - Estação do Encantado (P 11060)

CASEMIRAS

BRINS E AVIAMENTOS

Preços de assombro???

Casemiras com 1,45 preto, azul e de côres, a 6$, 7$, 8$, 9$, 10$, 11$ e 12$000. Casemiras finas para 17$ a 22$000. Casemiras inglezas para 35$. Brins inglezes pardos e brancos de linho para 6$, 7$500, 9$, 10$, 12$000. Casemiras kaky superior, m. 25$000. Grandes sortimentos em côres.

Vendas a varejo — Visitem a casa

ALBERTO COSTA & LEAL

RUA GOMES CARNEIRO, 8 — Tel. Norte, 2407.

No edificio da casa Atlas, esqu. da rua Larga. (4240)

BORLIDO MAIA & C.ª

CASA FUNDADA EM 1878.

Unicos depositarios do cimento inglez "WHITE" e BROTHERS", tintas brasileiras OLEINA e DERMAPETHOL, para matar o carrapato do gado.

Telephone 274 - RUA DO ROSARIO 55 - 58

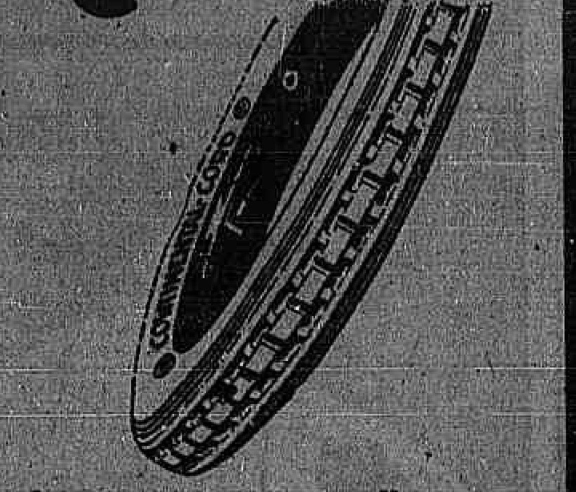

Continental

Stock em todas as dimensões

Agentes geraes:

Steinberg & Cia.

RIO DE JANEIRO	SÃO PAULO
Av. Rio Branco, 31 e 33	R. B. de Itapetininga, 27
Caixa Postal, 1281	Caixa Postal, 1150

(2435)

SIRVA-LHE ESTA DE ESTIMULO

Porto Alegre, 22 de outubro de 1920. — O estimado commerciante sr. Aloysio B. Schuch, com casa de armas á rua Marechal Floriano Peixoto, em Porto Alegre, enviou o attestado abaixo sobre a acção benfazeja do PO' PELOTENSE:

"Sr. dr. Ferreira de Araujo. Saudações — Tendo meu filhinho Fernando ficado completamente curado de assaduras nas pernas com o uso do PO' PELOTENSE, é-me muito grato participar-lhe o facto, e agradecer-lhe, senhor, pela descoberta de tão util preparado que veiu restituir-lhe a sua habitual alegria.

Sirva-lhe esta de estimulo na propaganda desse efficaz medicamento, que registro, e saúdo a esses vivos entes que constituem a intima felicidade dos paes. Póde, pois, fazer o uso que lhe aprouver da presente, certo como estou de que a publicação deste meu gesto de gratidão só poderá aproveitar á humanidade. Do amigo attento — (assignado) Aloysio B. Schuch."

O preço do PO' PELOTENSE é muito modico.

Vende-se nas drogarias J. M. Pacheco, Granado, Giffoni, A. J. Rodrigues & Comp., Werneck, Araujo Penna, CASA CIRIO, Moreno, Borlido, Perfumaria Bazin, etc. "Não lavo a lesão com sabão". Leiam a bula da caixa que ensina como deve fazer. Preço modico. Formula do velho medico. Fabrica e deposito geral: DROGARIA E. SIQUEIRA, PELOTAS. (2239)

RAIOS X

DR. JORGE A. FRANCO. Consulta com exame pelos Raios X, 25$000. Tratamento moderno das doenças do estomago, intestinos, figado, pulmões, coração, rins, ossos, etc. — Photographias, 60$000. 15, Largo da Carioca, de 1 ás 6, todos os dias. Tel.: C. 3128. (639)

PILULAS

VIRTUOSAS

Empregadas com successo nas molestias do estomago, figado ou intestinos. Estas pilulas além de tonicas são indicadas nas dyspepsias, prisões de ventre, molestias do figado, bexiga, rins, nauseas, flatulencias, mão estar, etc. São um poderoso digestivo e regularisador das secreções gastro-intestinaes.

A' venda em todas as pharmacias. Vidro, 2$000. Depositarios: Bragança, Cid & Cia. Rua Buenos Aires n. 172, Rio de Janeiro. (5071)

VERMI-CID

O melhor remedio para vermes, bichas ou lombrigas

Convém a todos

saber que o "Tridigestivo Cruz" é o unico remedio approvado pela Directoria de Saude Publica, que cura as molestias do estomago e intestinos. — Assembléa, 75. (647)

"URIC"

EM TABLETTES

Pharmaceutico Theophilo de Andrade. — Medicamento homoeopatha que dissolve e expelle o acido urico, empregado nas dores dos rins, arthritismo, calculos, arêas, bilis, artero-sclerose, obesidade, gotta, eczemas e todas as perturbações do apparelho urinario. Não tem dieta. Drogarias: Baptista, Huber, Pacheco, Granado & C.ª. Preço, 2$500. (690)

TRATAMENTO DA

OZENA

Dr. Sebastião Cesar da Silva, applica contra o ozena, as vaccinas de Hofer, de Vienna. Nariz, garganta e ouvidos. Ouvidor n. 120, das 2 ás 5 horas.

OUVIDOR, 189 — das 2 ás 5. (P 15065)

Escola de Côrte

A mais antiga e conhecida, curso completo em 24 lições (tres mezes), sendo o ultimo gratuito para pratica, 12 lições de corte 50$ e 12 de chapéos 30$, na r. Sete de Setembro 135, sobrado. Tel. Central 547. (2708)

SORTE NA LOTERIA

Não é impossivel ganhar na loteria, conhecendo bem seu dia feliz e numero ditoso. Em carta postal enviem-me a data, mez e anno de seu nascimento, incluindo 5$000 e promptamente lhe indicarei seu dia feliz e o numero ditoso, assim como horoscopo completo, explicando toda a vida. Instituto "Vida". São Paulo. Rua Eça de Queiroz, 38 (fundos — Villa Marianna. (4196)

Grande officina de cantaria

A. FERRARA, CORBERI & COMP.

Rua Visconde do Parnahyba N. 328.

Escriptori

Travessa do Commercio 2, 3º andar.

SÃO PAULO.

Pedreira em Itaquera. (4184)

LOTERIAS

LOTERIA DO ESTADO DE SÃO PAULO

Resumo dos premios da extracção de 14 do corrente:

28.986	20:000$000
74.331	3:000$000
58.830	2:000$000

PREMIOS DE 1:000$000

40253 63840 70230 76721

PREMIOS DE 500$000

1726 3617 14123 36294 43332
54237 67705 70205 71210 78565

PREMIOS DE 300$000

812 5643 9644 20341 22520
37877 39228 41503 62004 68746

APPROXIMAÇÕES

28985 e 28987	200$000
74330 e 74332	150$000
58829 e 58831	100$000

DEZENAS

28981 a 28990	100$000
74331 a 74340	50$000
58821 a 58830	40$000

CENTENAS

28901 a 29000	8$000
74301 a 74400	6$000
58801 a 58700	4$000

Todos os numeros terminados em 6 têm 2$, exceptuados os terminados em 86 que têm 4$000.

RIO MENSAGEIRO

Junto a este jornal — Entrega volumes a domicilio e recados urgentes e garantidos. Telephone Central 58. (P 2301)

Chapéos chics!

Ultimas creações da Moda! Maior sortimento! Preços baratissimos!

Só na casa

PEREIRA DE SOUZA

4. — Rua Gonçalves Dias — 4 (1171)

AGENTES

para a maior e mais sortida fabrica de carimbos e placas, com os maiores catalogos, precisa agentes em todas as cidades.

Peçam informações a

J. C. Fragata

Rua Buenos Aires, 200, Rio

Economia do gaz

Na Officina America Brasil concerta-se fogões a gaz e põe-se em estado novo por preço baratissimo. Attende-se a chamados pelo telephone Villa 1431. Rua Miguel de Frias 72, S. Christovão. (P 15184)

VENDEDOR

Na fabrica de balas Olympica, Avenida Mem de Sá n. 178, precisa-se de um vendedor que seja conhecedor do artigo e para trabalhar na praça. (P 15354)

CÃO COLLY BRANCO

Vende-se um exemplar desta raça, é puro e muito bem educado. Animal de trato, prestando-se a amadores de muito gosto e conforto. Avenida Mem de Sá n. 236. (P 15346)

PHARMACIA

Compra-se uma. Cartas a L. na redacção deste jornal. (P 15356)

Estação da Penha

Precisa-se alugar um carro ou mesmo charrette para serviço, duas vezes no dia. Cartas com todas as condições nesta redacção "A Professora". (P 15084)

BARATA FORD

Vende-se elegante, typo sport, quasi nova, com partida electrica e outras installações. Preço de occasião. Para ver á rua Marquez de Abrantes 65. (P 15141)

SEDAS

Crepe Georgete todas as cores...
Crepe da China...
Crepe chiffon listado...
Crepe setim...
Radium fantasia artigo chic...
Charmeuse de Lion...

Rendas e muitas novidades a preços baratissimos. Rua do Theatro n. 11/13 "CASA BRAVA". (P 15021)

Segunda-feira
Parisette
o bello romance da
— GAUMONT —

ODEON
PROGRAMMA SERRADOR

Segunda-feira
— CH. CHAPLIN —
na sua ultima creação
* O EXPLOSIVO *

A fama das Odaliscas...

São sempre as mais bellas mulheres que o sultão ou o pachá escolhem para o seu harem. — Si quereis ver um HAREM, em que as ODALISCAS surgem em plena belleza de sua cornadura de estatuas, vinde ver

A ARQUINHA DA MALICIA

6 actos lindos GAUMONT (Serie Pax)

Adoravel fantasia persa, em que apparecem a formosa e perfeita

Mlle. Myrga
— E —
ROGER CARL

MUTT e JEFF reapparecem hoje

Brasil Actualidades

jornal illustrado da **Botelho Film,** nos dão:

O dia da Italia na Exposição com batalha de flores, uma allegoria ao Rei da Italia e ao Presidente da Republica;

Os valentes Jangadeiros e as suas embarcações, e a passeata pela Avenida.

A viagem presidencial a S. Paulo e a Santos com a ida do Presidente da Republica áquelle Estado.

Segunda-feira — Um grande programma, para primeira apresentação de — PARISETTE — e exhibição de um novo trabalho de **CH. CHAPLIN**

Parisette

Lindo, mimoso e impressionante romance da **Gaumont** por **Louis Feuillade,** o feliz autor do Judex, Nova Missão, Barrabás, As 2 Garotas e a Orphãsinha.

12 episodios, cheios de emoção, como sejam:

1°, MANUELA — 2°, O SEGREDO DE MME. STEPHAN — 3°, O CRIME DE NEUILLEY — 4°, AS INDAGAÇÕES — 5°, A PISTA — 6°, O AVÔ — 7°, O REVERENDO FINGIDO — 8°, PENSÃO DE FAMILIA — 9°, NOVA COMPLICAÇÃO — 10°, A INNOCENCIA TRIUMPHA — 11°, O SEGREDO DA FORTUNA — 12°, A NAU "MAE DE DEUS".

Interpretação de um punhado de artistas como SANDRA MILOVANOFF — Mathé — BISCOT — Hermann — ROLETTE — Blanche Montel — CHARPENTIER — Gray Jane, etc.

CH. CHAPLIN

é maravilhoso, estupendo e gargalhante em

O EXPLOSIVO

em que vamos ver essa coisa prodigiosa, invento americano que vae revolucionar a arte da guerra — O Explosivo sem Fio — a mina que explode á distancia!

CARLITOS

e a sua inseparavel — **Edna Purviance** — tão magnificos!

CINEMA IRIS

Companhia Brasil Cinematographica
Rua da Carioca ns. 49 e 51

Não ha palavras que traduzam o exito immenso que está alcançando este programma! Basta dizer que delle consta um trabalho de

WILLIAM FARNUM

grande, vigoroso, impulsivo e magnifico, em

ALGEMAS DE OURO

Super-producção da **Fox Films** que só o **IRIS** dará na rua da Carioca!

WILLIAM FARNUM é o humilde mas ambicioso estivador.
WILLIAM FARNUM é, depois, o financeiro que se se fez pelos seus proprios esforços.
WILLIAM FARNUM revela-nos como ama um homem forte.
WILLIAM FARNUM mostra-nos como esse homem procura a propria ruina, para castigar a mulher orgulhosa.

Adaptação da obra mascula de Bernstein — **SANSON**

No programma, ainda—a comedia da **Sunshine**

PEÇO DESCULPA

E mais um numero da REVISTA ODEON, das
GAUMONT - ACTUALIDADES

A ORCHESTRA DO CINEMA IRIS — O «IRIS» possue a 1ª Orchestra de Cinemas do Rio. O maestro GERMINI organiza para cada film uma partitura escolhida.— Sobresae hoje a que acompanha o film — *Algemas de Ouro*

Segunda-feira — o film da Fox **Musica infernal**, *por* ***EILEEN PERCY*** — *E o grande* ***CHARLES CHAPLIN*** *em* **CARMEN.**

CINEMA AVENIDA

HOJE ● ● ● HOJE

Os Amores do Pharaó

A reconstituição rigorosa do velho Egypto no mais bello e mais perfeito film historico, de origem allemã, que a Paramount tem trazido ao Rio

EMIL JANNINGS, o grande tragico
DAGNY SERVAES, a belleza classica

Segunda-feira — A CONQUISTA DE CANAAN, com THOMAS MEIGHAN.

WILLIAM FARNUM
FOX FILM

PATHE'

ALGEMAS DE OURO
WILLIAM FARNUM

HOJE — O astro de maior fulgor da tela — HOJE

WILLIAM FARNUM

O artista do sentimento e da emoção, interpreta a surprehendente concepção theatral

ALGEMAS DE OURO

Super-producção em 6 actos FOX FILM — Linda peça artistica moldada sobre a obra prima de Bernstein — «Sanson»

Thema, A inferioridade do nascimento ou do trabalho não influe no triumpho final de um homem. E' a sua força de vontade que o conduz á conquista de todos os ideaes da vida. No taboleiro do xadrez da vida o homem é guiado pela mão extranha e invisivel do Destino. Assim é que WILLIAM FARNUM, de simples estivador passa a ser archi-millionario, cercado de uma turba de falsos amigos e bajuladores

Suggestivas noticias pelo **FOX NEWS N. 37** — Destacando-se:

Danças guerreiras pelos indios americanos "Navajos" — A linda festa da Bandeira, em que tomam parte 5.000 creanças — Interessantes exibições feitas por um cão policial treinadissimo — Parada das Creanças, etc.

Segunda-feira — Outro programma sensacional: *Florence Vidor,* na *"Gloriosa Aventura"*, (V actos Pathé Nova York) e a Sunshine inegualavel *Amor Canino,* interpretado por creanças superiores a Jackie Coogan, e o cachorro Fox, inimitavel cão da surprehendente intelligencia.

• Parisiense •

- 2ª Feira -

HOJE

Wanda Hawley

com o seu sorriso de 1 milhão de dollars, reapparece, ainda mais linda — em —

Duas provas de amizade

— E —

QUEENIE

o cavallo genial e extraordinario em

LAGRIMAS DE CAVALLO

Interessantissima comedia.

O amor da linda Desdemona!
Os ciumes do apaixonado Othello!
A intriga perfida de Yago!

Eis a summula de

OTHELLO

A creação maxima — de
Emil Jannings

Hoje 2ª época

CINE PALAIS

Hoje 2ª época

Continuação de um exito poucas vezes registrado na cinematographia

DR. MABUSE (JOGADOR)

Segunda época do film de maior sensação da actualidade com novas e importantes revelações espiritas

Nesta SEGUNDA EPOCA, uma das melhores, o grande jogador e notavel psychiatra dará consultas de HYPNOTISMO e ESPIRITISMO, fazendo sensacionabilissimas experiencias, notadamente de phenomenos espiritas como: ***levitação e typitographia.*** **Nas experiencias de hypnotismo teremos:** ***transmissão de pensamento á distancia e execução da vontade do Dr. Mabuse por pessoas*** **sob a acção hypnotica**

SEGUNDA-FEIRA
A MULHER DOS OLHOS DE OURO — Baroneza Iça

BREVE — Uma bateria de films sensacionaes
SODOMA e GOMORRA — S. EX. DE MADACASCAR — TRAGEDIA DE AMOR